

☆  
'쏙쏙'하게 할인받는 즐거움 ☆

# 2024 공무원 제휴복지서비스

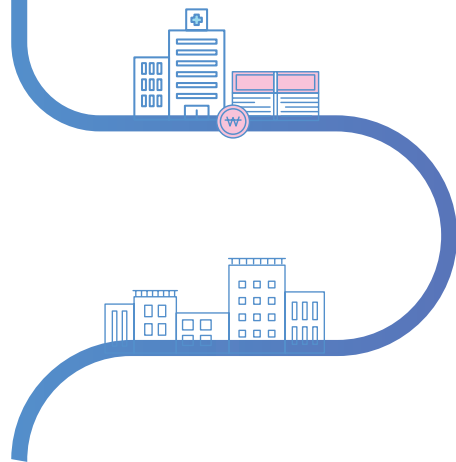

공무원연금공단  
Government Employees Pension Service



# CONTENTS

## 01/

### 공무원연금공단 제휴복지사업 안내

04

- 공무원연금공단 복지사업 안내 05
- 제휴복지서비스 이용 안내 08

## 02/

### 공무원연금 제휴카드

10

- 공무원연금제휴카드란? 11
- 제휴카드 신청방법 12
- 제휴카드 서비스 안내 13
- 청구할인 서비스 안내 16

## 03

### 복지항목별 제휴업체 안내

18

• 쇼핑물	19
• 여행	20
• 제주도여행	21
• 숙박시설	23
• 문화관람, 도서	25
• 자동차	26
• 육아, 교육	27
• 실버서비스	28
• 건강검진	29
• 병원, 의료 플랫폼	30
• 상조, 장례	31

## 04

### 제휴복지서비스(GEPS 제휴모아) 이벤트

32

## 05

### 제휴복지서비스 이용방법

34

## 06

### 제휴복지서비스 혜택정보 수신 방법

36

## 부록

### 제휴복지서비스 상세 현황

38



# 공무원연금공단 제휴복지사업 안내



# 1

# 01

## 공무원연금공단 복지사업 안내

### 공무원연금공단과 함께하는 소중하고 확실한 행복

공무원이 국민의 행복을 위해 일할 때 공무원연금공단은 공무원의 행복을 위해 일합니다.

공단이 마련한 제후복지서비스를 통해 소중하고 확실한 행복을 누리세요.

임용에서 퇴직 후 연금생활까지 공무원연금공단은 공무원의 믿음직한 평생동행입니다.



제후복지서비스의 장점을 잘 모르신다고요?  
지금부터 보다 쉽게 이해하실 수 있도록  
설명해드리겠습니다.



첫 번째!

공단의 제후복지서비스는 우수한 기업체와 제휴하여  
쇼핑몰, 숙박, 여행 등의 서비스를 시중가격보다  
저렴하게 이용할 수 있도록 제공하고 있어요.



두 번째!

공단과 카드사가 제휴하여 공단 고객에게 특화된  
서비스(200여개 가맹점 이용 시 자동으로 약 2~10%  
청구할인을 제공하는 공무원연금제후카드 발급  
서비스도 제공합니다.

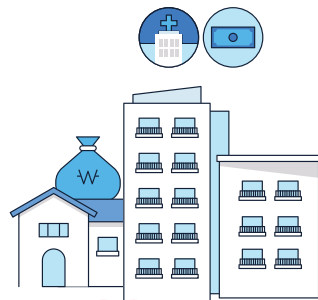

가장 중요한 세 번째!

제후복지서비스와 제후카드를 통해 발생한 수입은  
전액 공무원 후생복지증진을 위한 다양한 사업의  
예산으로 사용됩니다.

공무원 후생복지사업이요?  
좀 더 자세히 알려주세요.



공무원 후생복지사업이란 일·가정 양립 지원, 문화 및 체육활동 지원, 건강관리 지원, 신규 복지서비스 제공 등을 의미합니다. 공무원연금공단에서 진행하고 있는 '24년도 공무원 후생복지사업에는

## 하나!

출산·육아에 대한 정보를 제공하는  
육아정보 포털 운영과 자기돌봄·육아 멘토링을  
제공하는 1박2일 육아해방 캠프

출산육아 지원이  
필요한데...

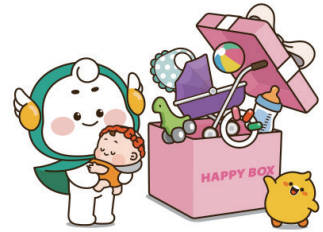

## 둘!

부모와 자녀가 함께하는 자녀 진로 컨설팅,  
그리고 가족소통·사랑캠프

## 셋!

마음건강캠프, 고민해결 상담서비스 등  
많은 프로그램들이 있습니다.

화목한 가족생활을  
하고 싶어~!



이렇게 공무원연금공단에서는 제후복지운영수입을 활용하여 공무원이 건강하고 활기차게  
근무할 수 있는 여건을 조성하기 위해 다양한 후생복지 프로그램을 운영하고 있습니다.

공무원들이 공무원연금공단의 제휴복지서비스를 통해  
우수한 기업체의 서비스를 시중보다 저렴하게 이용할 수 있고,  
제휴카드로는 조건없이 청구할인도 받을 수 있군요!  
더불어 제가 사용하여 생긴 제휴복지운영수입으로 후생복지서비스도  
제공받을 수 있다니 부듯하네요!

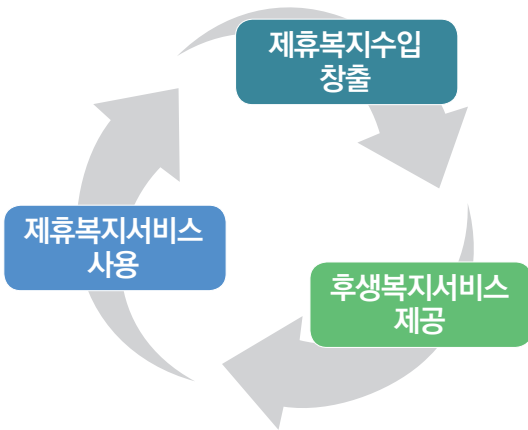

네 맞습니다!

공무원이 제휴복지서비스를 이용하여 각종 할인 혜택을 받고,  
공단은 창출된 제휴복지운영수입을 활용하여 공무원에게 더 나은 후생복지서비스를 제공하는  
순환구조입니다.

이용할수록 더 커지고 좋아지는  
공무원제휴복지서비스!  
우리 모두 착한가격! 알뜰한 소비로  
소중하고 확실한 행복을 누리요!



# 02

## 제휴복지서비스 이용안내

### 공무원연금공단에서는

공무원 및 연금수급자(퇴직연금일시금 수령자 포함)의 후생복지를 위해 우수한 기업체와 제휴하여 여행, 숙박시설, 쇼핑몰, 건강검진 등 다양한 서비스를 시중가격보다 저렴하게 이용할 수 있도록 지원하고 있습니다.



#### 제휴복지몰(GEPS제휴모아)는

폐쇄몰 형태로 운영됨으로써 일반몰과 차별화된 고객 우대혜택을 제공하여 시중가격 대비 경쟁력이 있습니다.



**이용대상**은 공무원, 연금수급자(퇴직연금일시금 수령자 포함), 맞춤형복지 포털회원과 배우자 및 각각의 직계 존·비속이며, PC 및 모바일에서도 이용할 수 있으며 접속방법은 '35페이지'를 참고하여 주시기 바랍니다.



#### 제휴카드는

카드사와 제휴를 통해 고객에게 특화된 서비스를 제공하는 공무원연금 마크가 표기된 카드입니다.



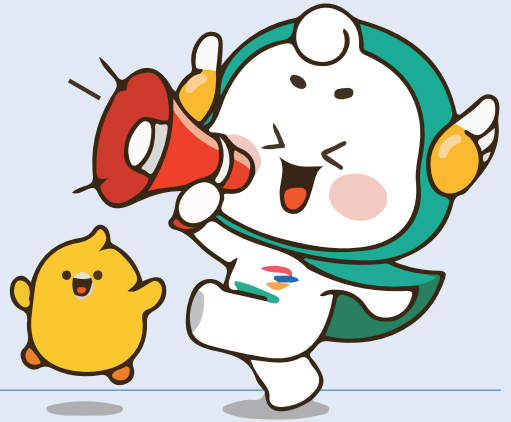

### 숙박시설, 건강검진 등 현장서비스는

공무원증, 연금수급증(모바일용 포함), 공무원연금제휴카드 등으로 신분 확인 후 이용 가능합니다.



**제휴혜택 정보가 궁금하다면** '37페이지'를 참고하여 메일 수신동의와 카카오톡 친구를 통해 제휴쇼핑몰의 특가상품, 제휴숙박시설의 프로모션 등 매주 할인 소식을 만나보세요.



**할인율 등 서비스 내용은** 제휴업체 사정에 따라 변경될 수 있으니, 자세한 내용은 제휴복지몰(GEPS제휴모아)를 참고하여 주시기 바랍니다.  
(제휴복지서비스 문의 : 064-802-2362, 2267, 2223, 2506)



# 공무원연금 제휴카드



# 2

## 공무원연금 제휴카드란?

공단과 카드사가 제휴하여 공단 고객에게 특화된 서비스를 제공하는 공무원연금 마크가 표기된 카드입니다.



### 발급대상

- 공무원 및 연금수급자, 맞춤형복지포털 회원과 배우자 및 각각의 직계존비속



### 제휴카드사

- 삼성, 신한, 농협(BC), 국민, 롯데, 전북, BC(우리, 부산, 광주, 그린카드)



### 특화된 카드서비스

- 주유, 쇼핑(대형마트), 음식점 등 소비유형별로 특화된 카드서비스를 제공해 드리고 있습니다.
- 숙박시설 및 건강검진 등 제휴복지서비스 이용 시 신분 확인용으로 활용이 가능합니다.
- 삼성, 롯데, NH농협, BC그린, 광주은행 카드의 경우 200여개 유명 브랜드 (무신사, 나이키, 하이마트 등) 에서 사용시 청구할인(2~10%, 업체별로 상이)을 제공합니다.



## 제휴카드 발급 문의



삼성카드 1688-1133



신한카드 080-800-9009



NH농협BC 1644-2744



국민카드 1899-0077



롯데카드 1577-8700



그린카드(BC) 1899-7771

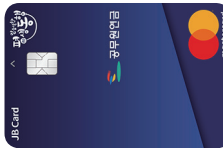

전북은행 1588-4477



광주은행 1600-4000



우리은행 1588-9955



부산은행 1588-6200

## 제휴카드 신청방법

1 공무원연금공단  
GEPS제휴모아2 카테고리→제휴카드→  
제휴카드사 선택3 카드사 화면에서  
인터넷 신청 or 전화발급

※ NH농협카드: 현장 발급/신한카드: 유선 발급



## 쏟아진 포인트 혜택! 쓸 때마다 적립이 필요할 땐

### 공무원연금 삼성카드



- **특별적립서비스** : 0.6% 빅포인트 적립(보너스클럽 외 국내외 모든 가맹점 이용시)
- **전월 실적** : 직전 3개월 월 평균 이용실적 30만원 이상시 제공
- **특화서비스** - S-OIL 주유시 리터당 40 포인트 적립
  - 놀이공원(50%) 및 워터파크(30%) 현장 할인
  - CGV 1,500원 현장 할인 및 인터파크 영화예매 최대 3,000원, 기타 지정 영화관 1,500원 청구 할인(연 12회)
- **연회비** : 5,000원 2차년도부터 면제

### 공무원연금카드(NH)



- **전월 실적** : 20만원 이상
- **특화서비스** - 주유할인 SK주유소 리터당 60원 SK LPG 충전소 40원 할인
  - 전국 농협판매장 2%청구할인
  - 전국 영화관 현장할인, 영화 인터넷(인터파크, 맥스무비, Yes24) 예매 청구할인
  - 패밀리레스토랑, 도서, 스포츠 예매 청구 할인
  - TOP 포인트 적립 0.6%(무실적)
  - 에버랜드, 롯데월드, 캐리비안베이 이용권 30~50% 할인
- **연회비** : 3,000원/5,000원(MASTER) 2차년도부터 면제

## 환경을 지키는 똑똑한 소비자가 되고 싶을 땐

### 공무원연금공단 BC바로 그린카드 V2



- **전월 실적** : 20만원 이상
- **에코머니 적립 서비스**
  - 대중교통 최대 20%
  - 온라인 업종 5%
  - 생활요금 자동이체 5%
  - 국내 가맹점 최대 1%
- **청구할인 서비스**
  - 주요 커피 전문점 10%
  - 해외 가맹점 1%
  - 공무원연금공단 특화 가맹점 10%
- **연회비** : 해외겸용 7,000원 / 국내전용 5,000원

## 공무원연금복지SK에너지Oilling(신한)



- 전월 실적 : 20만원 이상
- 특화서비스
  - SK에너지 주유시 리터당 80~120포인트 적립
  - 교통비 할인/버스, 지하철, 택시 3~7% 할인(전월실적 30만원 이상)
  - 롯데월드, 에버랜드, 서울랜드, 캐리비안베이 이용권 30~50% 할인
- 7,000원/12,000원(VISA)  
초년도 납부, 전년도 1회 이상 사용 시 면제

## 공무원연금카드(BNK 부산)



- 전월 실적 : 30만원 이상
- 특화서비스
  - 국내 가맹점 이용금액 0.1% TOP포인트 적립
  - 패밀리리레스토랑 10% 할인
  - 전국 주유소 리터당 최대 60원 할인
- 연회비 : 2,000원/5,000원(MASTER) 2차년도부터 면제

## 1st 공무원연금 복지카드(광주BC)



- 전월 실적 : 20만원 이상
- 특화서비스
  - 전 가맹점 0.6% 캐시백
  - 선택업종\* 2가지 1.2% 캐시백 \* 외식 주유, 쇼핑, 병원 등
  - 추가 선택업종 \* 2% 캐시백(추가 연회비 3천원)  
(1년 단위 1개 업종 추가 가능/ 통신, 교통 편의점 레저 등)
- 연회비 : 8,000원/10,000원(MASTER)  
초년도 납부, 전년도 5만원 이상 사용 시 면제

## 나를 위한 FLEX. 쇼핑·생활 혜택이 중요할 땐

### 공무원연금 MEMBERS 국민카드



- **특별적립서비스** : 700만원 이상 이용시 3만점 포인트 리워드
- **전월 실적** : 30만원 이상
- **특화서비스** - 대형마트, 백화점, 편의점, 음식점, 커피전문점 약국 10% 할인
  - 전화, 케이블, 인터넷 이용료, 버스, 지하철, 택시 10% 할인
  - 롯데월드, 에버랜드, 캐리비안 베이 이용권 30~50% 할인
  - 주유소/충전소 리터당 80원 할인
- **연회비** : 15,000원

### 공무원연금 롯데카드



- **특화서비스** - **L포인트 제휴사에서 결제 시 적립 포인트의 두배 적립**
  - SK주유소 결제 시 리터당 50L 포인트 적립
  - 롯데면세점, 롯데백화점 등 5~10% 현장할인(일부항목 제외)
  - 롯데시네마, 롯데리아, 롯데월드 등 현장할인
- **연회비** : 5,000원/8,000원(MASTER)
  - 초년도 납부, 전년도 1회 이상 사용 시 면제

### 공무원연금 제휴신용카드(우리BC)



- **전월 실적** : 30만원 이상
- **특화서비스** - **5대 업종\*내 모든 가맹점에서 5% 청구할인(일1회, 월3회까지)**
  - \*대형마트, 백화점, 주유, 병원, 학원
  - **통신비 자동이체 3% 할인**
  - 패밀리레스토랑(애슐리, 피자헛, 아웃백 등) 25% 청구할인
  - 놀이공원 이용권 50% 할인
  - CGV, 롯데시네마, 메가박스 최대 6천원 할인
  - 스타벅스, 탐앤탐스 20% 청구할인
- **연회비** : 2,000원/5,000원(MASTER) 2차년도부터 면제

### 1st 공무원연금 복지카드(전북은행)



- **전월 실적** : 30만원 이상
- **특화서비스** - **선택업종\* 중 2개 업종 1.2% 캐시백**
  - \* 외식, 주유, 대형할인점, 백화점, 온라인쇼핑, 병원, 학원, 보험
  - 가맹점 이용액 0.5% 적립 또는 캐시백
  - 영화관 할인(전월 실적 10만원 이상 시)
- **연회비** : 8,000원/10,000원(MASTER)
  - 초년도 납부, 전년도 1회 이상 사용 시 면제



## 웰페어클럽이란?

공무원연금제휴카드\*를 웰페어클럽 가맹점에서 사용하면 전월 카드사용 실적과 무관하게 무제한 추가 할인혜택을 제공받을 수 있는 서비스(전국 인기브랜드 2~10% 추가 청구할인)

\* 적용 대상 카드 : 삼성카드, 롯데카드, BC그린카드, 하나카드, NH농협카드, 광주BC카드



## 홈페이지 접속방법

제휴복지물(GEPS제휴모아)  
상단 메뉴에서 제휴카드



웰페어클럽 청구할인



삼성/하나/롯데/광주/NH농협/BC  
그린카드청구할인 클릭

## “이용방법을 알아볼까요?”

- ① 사용 가능한 가맹점 확인 → ② 결제시 공무원연금제휴카드 사용 →
- ③ 자동으로 청구할인 혜택 이용!

“쉽고, 간편하게 할인혜택을 제공받을 수 있어요”

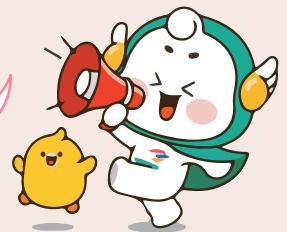

이용문의 : ☎ 1522-0521



## 주요 가맹점

### 카페



### 피자/ 햄버거



### 음식점



### 패션



### 뷰티



### 교육



### 생활



### 여행



\* 일부 가맹점의 경우 온라인만 가능할 수 있으며, 가맹점별 할인혜택은 GEPS 제휴모아 내 '웰페어클럽(카드청구 할인)' 페이지를 참고해 주시기 바랍니다.



# 복지항목별 제휴업체 안내

# 3



## 쇼핑몰

공단과 제휴한 인터넷 쇼핑몰은 일반쇼핑몰 대비 할인(적립)된 가격으로 상품 등을 제공하고 있습니다.

### 이용방법

- GEPS제휴모아 내의 [쇼핑몰] 에서 해당 제휴쇼핑몰로 이동 및 제휴회원 가입 후 이용이 가능합니다.

### 제휴쇼핑몰 현황

신세계적쇼핑포털

**SSG.COM**

〈주요상품 :식재료〉  
판매가격의 1% 할인 및  
1% 적립

**복 지 물**

〈주요상품 :뷰티〉  
판매가격의 1.5%  
추가 할인

**11D**

판매가격의 0.5% 추가 할인

**I.I:mall**

〈주요상품 :의류〉  
블랙등급 상시 승급 전용 특가  
상품 판매 (3% 구매적립 등)

**casamia**

신규회원 2,000P /  
가구 10%, 생활용품 2% 할인쿠폰 제공

**DESIGN  
MEAL**

〈주요상품:맞춤형건강식〉  
매월 공단 회원 전용  
15% 할인 쿠폰 일괄 제공

**Nutrione**

〈주요상품 :건강식품〉  
30~70% 할인

〈생활용품〉공단 회원 대상 할인상품 판매

공무원연금공단  
제휴복지서비스  
**특가몰**

**우리 i해피박스**  
여성·주부·육아 최가몰

No1 welfare **상록물**

**최저가몰**

### 지역특산물 및 사회적기업 등 우수제품 판매지원

- 공단은 지역특산물, 사회적기업 및 중소기업 우수제품의 판로를 지원함으로써 지역경제 활성화에 기여하고 있습니다.

**e Jeju**

**온누리팔도시장**

공무원연금공단  
**동반성장몰**

**e-store  
36.5+**

# 02

## 여행

홀짝 여행이 떠나고 싶을 땐, 제휴복지서비스를 이용해보세요. 동일 여행 상품을 일반 판매가보다 할인된 요금으로 이용 가능합니다.

**이용방법** • GEPS제휴모아 내의 [카테고리]-[여행]에서 해당 여행사 클릭 후 이용하실 수 있습니다.

<b>롯데관광</b> ☎ 02-2075-3535 일반패키지 상품 : <b>5~7% 할인</b> 허니문/크루즈 상품 : <b>7~9% 할인</b> 국내여행상품 : <b>3~5% 할인</b> 상시 공단 회원 대상 단독상품 기획	<b>모두투어</b> ☎ 02-771-2114 해외여행 : <b>최대 5% 할인</b> 제주여행 : <b>최대 7% 할인</b> 배낭/개별여행 : <b>최대 3% 할인</b> ※ 상품별 특성(특가/실속/프로모션/연합상품) 등에 따라 할인율 상이함
<b>웹투어</b> ☎ 02-2222-2655 실시간 KTX 예매 예약 <b>최대 20% 할인 + 3% 추가 할인</b> 국내숙박예약 <b>추가 3% 할인</b> 국내여행상품 <b>최대 5% 할인</b>	<b>하나투어</b> ☎ 02-3452-0101 프리미엄 패키지 상품 <b>3% 추가 할인</b> 스탠다드 패키지 상품 <b>2% 추가 할인</b>
<b>제주도닷컴</b> ☎ 1566-7522 렌터카 예약 <b>10% 추가 할인</b> 숙박 및 관광지 입장권 <b>2% 추가할인</b> 국내항공 발권수수료 면제	<b>한진관광</b> ☎ 1566-1155 국내/해외 여행상품 <b>3~7% 추가 할인</b>
<b>선민투어</b> ☎ 1577-4169 실시간 국내항공권 발권수수료 면제 제주렌터카 예약 <b>10% 추가 할인</b> 제주/국내숙소 예약 <b>5% 추가 할인</b> 제주입장권 예약 <b>3% 추가 할인</b>	<b>코레일관광개발</b> ☎ 1544-7755 당일 여행상품 : <b>5~10% 할인</b> 숙박여행상품 : <b>3% 할인</b> 공단 전용페이지 제공
<b>제주모바일</b> ☎ 1899-3929 관광지 기본할인에 <b>7% 추가 할인</b>	<b>위드플래닝</b> ☎ 02-525-6262 웰리힐리파크, 용평리조트 등 리조트 패키지 상품 <b>최대 60% 할인</b> 제공

제주여행도 공단의 제휴복지서비스로 알뜰하고 행복하게 즐기세요!

모르면 손해  
제주여행 꿀할인!

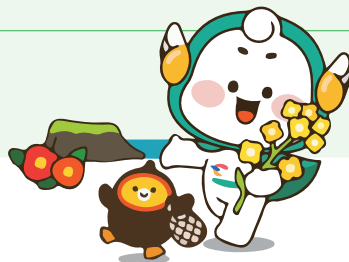

## 숙박

## 제주시

제휴시설 우대 요금 제공(시설별 할인율 다름)

<b>그라벨호텔</b> 064-740-8000	<b>베스트웨스턴제주</b> 064-797-6007
<b>라마다제주시티호텔</b> 02-512-8886	<b>아스타호텔</b> 064-710-1111
<b>라마다프라자 제주</b> 064-729-8100	<b>유담유블레스호텔 제주</b> 064-780-9313
<b>메종글래드 제주</b> 064-747-9000	<b>호텔더원 제주</b> 064-798-0001

## 서귀포시

제휴시설 우대 요금 제공(시설별 할인율 다름)

<b>더그랜드섬오름</b>	<b>스위트호텔 제주</b>
064-800-7240	064-738-3800
<b>블룸호텔</b>	<b>위호텔제주</b>
064-738-7000	064-730-1200
<b>서귀포월드컵리조트</b>	<b>제주신화월드</b>
064-739-3001	1670-8800
<b>세리리조트</b>	<b>해비치호텔앤리조트</b>
064-739-9966	064-780-8000



## 골프



### 그린피, 빌리지 등 할인

#### 라운CC

☎ 064-795-8000

### 그린피 할인

#### 플라자CC 제주

☎ 064-727-9000

## 제주도 관광지 할인

### 제주모바일

온라인 ☎ 1899-3929

- 제주도 250여개 관광지·맛집·카페 등 최대 **67%** 할인 + **7%** 추가 할인

### 선민투어

온라인 ☎ 1577-4169

- 실시간 국내항공권 발권수수료 면제
- 제주렌터카 예약 **10%** 추가 할인
- 제주숙소 예약 **5%** 추가 할인
- 제주입장권 예약 **3%** 추가 할인

### 스펙코

온라인 ☎ 070-4253-5289

- 아쿠아플라넷, 아쿠아나 워터파크, 퍼시픽랜드 (요트, 보트 등), 트릭아트 뮤지엄 등 **이용권 할인**

### 세리리조트

온라인 ☎ 064-739-9966

- 카트레이싱 10,000원
- 승마체험 중거리 10,000원, 단거리 6,000원
- 미로공원 1,500원~3,000원

### 단품 입장권으로 필요한 곳만 하나씩 할인

#### 베스트추천

#### 전시/공연

#### 테마공원

#### 레저체험

#### 해강레저

#### 맛집/카페

#### 호텔/리조트



#### 에코랜드 테마파크 에코랜드

**10%** 10,000원  
9,000원



#### 아쿠아플라넷 풀패키지권 이 아쿠아플라넷 풀패키지권

**19%** 38,400원  
31,000원



#### 카멜리아힐 카멜리아힐

**16%** 5,000원  
4,200원



# 04

## 숙박시설

여행의 꽃, 숙박시설을 할인이 적용된 가격에 편안하게 이용해 보세요!

### 이용방법

- GEPS제휴모아 [카테고리]-[숙박]-[숙박예약]에서 야놀자, 편앤비즈를 통해 예약할 경우, 4% 추가 할인된 가격으로 숙박시설을 이용할 수 있습니다.

### 숙박예약 플랫폼 안내

#### 야놀자

☎ 1644-1346

숙박상품 **4%** 추가 할인  
레저/티켓 **2%** 추가 할인

yanolja

#### 편앤비즈

☎ 02-525-6262

전국 제휴숙박시설 및 해외  
숙박시설 **4%** 추가할인

Funnbiz

### 숙박업체 안내

### 이용방법

- GEPS제휴모아 내의 [카테고리]-[숙박]에서 해당 숙박시설 요금표 확인 후 전화예약이 가능하며, 체크인시 공무원증(연금수급증) 또는 공무원연금제휴카드로 신분 확인하여 이용합니다.

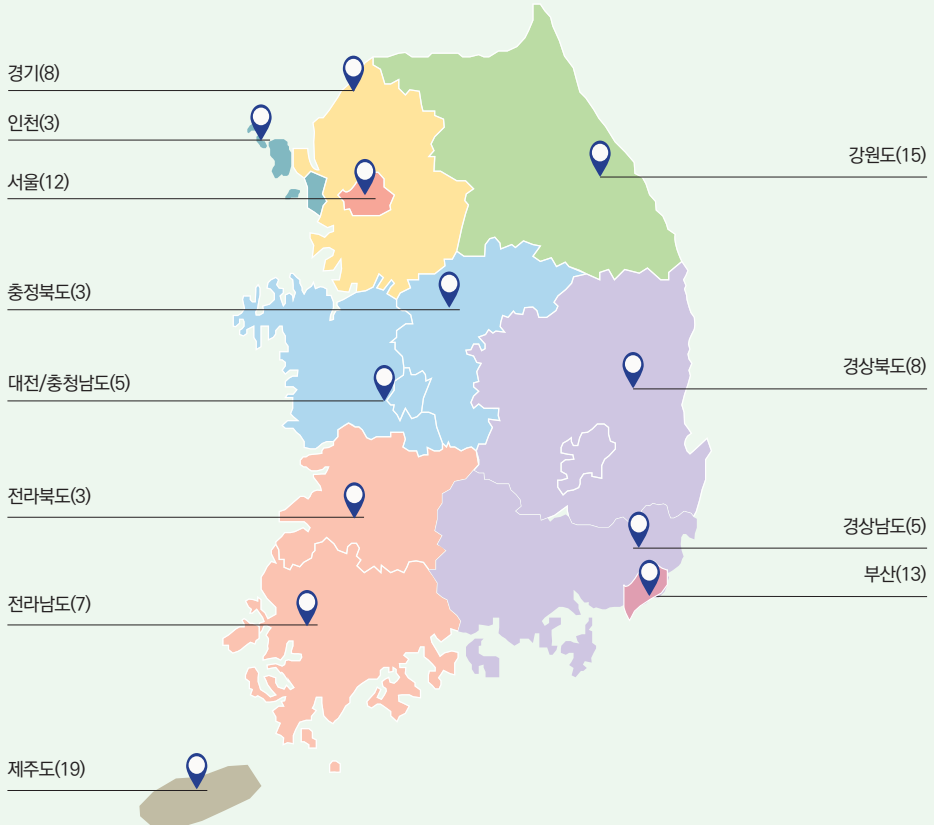

## 서울

- 그랜드 인터컨티넨탈 서울 파르나스
- 나인트리 호텔(명동, 명동2, 인사동, 동대문)
- 더케이서울호텔
- 롯데호텔 서울
- 서울드래곤시티호텔
- 소테초호텔스
- 신라스테이
- 인터컨티넨탈 서울 코엑스
- 위커힐 서울(그랜드, 비스타)
- 캔싱턴호텔여의도
- 호텔포코
- 힐튼 가든 인 서울 강남

## 경기

- 고대산캠핑리조트(연천)
- 백운오양골캠핑(포천)
- 사강 스마트캠핑(화성)
- 소노캄(고양)
- 소노휴(양평)
- 신라스테이(동탄)
- 안산탄도향노을캠핑장
- 테이크호텔

## 인천

- 강화캠핑장
- 네스트호텔
- 오코우드프리미어인천

## 충북

- 리솜리조트(포레스트)
- 보훈휴양원
- 소노문(단양)

## 대전/충남

- 대전인터시티호텔
- 대전파레브호텔
- 리솜리조트(스플라스/아일랜드)
- 소노벨(천안)
- 신라스테이(천안)

## 전북

- 라한호텔 전주
- 소노벨(변산)
- 스위트호텔 남원

## 전남

- 금호리조트 화순
- 더케이 지리산가족호텔
- 소노캄(여수)
- 쓸비치(진도)
- 중흥 골드스파엔리조트
- 지리산 호수리조트(구례)
- 호텔 현대바이라한 목포

## 강원

- 금호리조트 설악
- 더케이 설악가족호텔
- 설악아이파크콘도
- 세인트존스호텔
- 소노캄(필피노)
- 소노펠리체비발디(홍천)
- 쓸비치(양양/삼척)
- 씨마크 호텔
- 오색그린야드호텔
- 치악구룡카라반파크(원주)
- 르네블루 바이 위커힐
- 컨피네스오션스위트
- 캔싱턴호텔(설악, 평창)
- 하이원리조트
- 현대수리조트 횡성

## 경북

- 경주코오롱호텔
- 금강송에코리움
- 더케이경주호텔
- 라한셀렉트 경주
- 라한호텔 포항
- 소노벨(경주)
- 소노벨(청송)
- 스위트호텔 경주

## 부산

- 그랜드조선 부산
- 라마다앙코르 해운대
- 라마다앙코르 부산역
- 부산비즈니스호텔
- 센텀프리미어호텔
- 영무 파라드 호텔
- 캔싱턴호텔 (켄트호텔 광안리)
- 코오롱씨클라우드호텔
- 크라운하버호텔부산
- 파라다이스호텔 부산
- 페어필드 바이 메리어트 부산송도비치
- 펠릭스바이 STX
- 폴에이리조트 해운대

## 경남

- 금호리조트 통영
- 바람의언덕리조트
- 소노캄(거제)
- 스탠포드호텔앤리조트
- 호텔현대 바이 라한 울산

## 제주

- 그라벨호텔
- 금호리조트
- 금호리조트 제주
- 더그랜드섬오름
- 라마다제주시티호텔
- 라마다프라자제주
- 메종 글래드 제주
- 베스트웨스턴 제주
- 불룸호텔
- 서귀포월드컵리조트
- 세리리조트
- 소노캄(제주)
- 스위트호텔제주
- 아스타호텔
- 위호텔
- 유담유블레스호텔 제주
- 제주신화월드
- 호텔더원 제주
- 해비치호텔앤리조트

\* 인터넷 예약가능 업체 : 금호리조트, 소노호텔앤리조트, 캔싱턴호텔, 신라스테이, 하이원리조트, 제주신화월드, 스위트호텔, 유담유블레스호텔, 그라벨호텔, 대전파레브호텔, 네스트호텔, 더그랜드섬오름, 코오롱씨클라우드호텔, 호텔포코, 금강송에코리움, 펠릭스바이STX, 리솜리조트, 카라반파크, 위커힐호텔 서울

※ 업체별 전화번호는 부록2(41~42페이지)를 참고해주시기 바랍니다.



## 이용방법

- GEPS제휴모아 내의 [카테고리]-[여가] 코너에서는 공연 및 영화예매, 도서 및 E-book 등 인기 콘텐츠를 할인된 가격으로 이용할 수 있도록 하고 있습니다.

## YES24(공연)

## YES24 티켓

## 공연 할인

인기 공연, 뮤지컬 등 예매시 추가 할인쿠폰(3,000원) 및 예매수수료 할인쿠폰(1,000원) 제공, 제휴할인전용 공연 제공

## 스펙코



## 영화 2인 예매권 할인

전국 CGV, 메가박스, 롯데시네마 영화 2인예매권 할인, 365일 주중/주말 이용가능

## 레저 등 시설이용권 할인

워터파크, 패러글라이딩 등 이용권 할인

## 밀리의서재



## 전자책 할인

6개월 정기구독 59,400원 → 48,900원(17%할인)

12개월 정기구독 118,800원 → 89,000원(25%할인)

## 벅스



## 음원듣기 할인

웹/모바일을 통한 음원 듣기 30% 할인

## 알라딘, 교보문고, YES24



알라딘



KYOBO 교보문고



도서구입

## 자동차

자동차보험, 차량구입, 카셰어링, 세차 우대혜택을 제공합니다.

### KB 자동차보험

 KB손해보험 | 다이렉트

**할인 혜택** KB국민카드로 30만원 이상 결제 시  
2~3만원 상당 경품 지급

**이용 방법** GEPS제휴모아 내의 [생활서비스]-[자동차]-  
[KB자동차보험] 에서 보험료 등 상세내역  
확인 후 보험 가입

 1644-7312

### 르노 코리아

 르노코리아자동차

**할인 혜택** 연 2~3회 특판 행사

**이용 방법** 특판 기간 자동차 할인 판매

전국 대리점 문의  080-300-3000

\* 특판 행사 시, GEPS 제휴모아에 게시

### 쏘카 비즈니스



**할인 혜택** 주중 60%, 주말 40% 할인 등

**이용 방법** 쏘카 앱에서 회원가입 → 기업회원 코드 입력 → 전용프로필 등록 →  
전용프로필 선택 후 예약, 이용

※ 회원 코드입력방법 : 제GEPS제휴모아 내 쏘카 클릭 후 페이지 내 qr코드 등록

 1661-3315

### 그린카



**할인 혜택** 회원가 대비 15% 추가 할인

**이용 방법** GEPS제휴모아를 통해 그린카 제휴모아 접속 및 회원가입 → 스마트폰 앱  
(그린카) 다운로드 → 로그인 후 이용(스마트폰으로만 가능)

※ 가족(배우자 및 직계존비속)인 경우 가족 이름으로 회원가입 해야 함

※ 그린카 기 가입회원은 새로운 아이디로 재가입 해야 할인 가능

 02-528-7741

### 세차클링



**할인 혜택** 일반가 대비 8% 할인 혜택 최초 가입시 5,000원 할인 쿠폰 제공

**이용 방법** 세차클링 앱에서 회원가입 → GEPS제휴모아에 안내된 쿠폰코드 등록 →  
결제 시 쿠폰코드 입력 후 이용

 02-528-7741

※ 카셰어링 서비스는 지역별, 예약시기별로 할인혜택이 상이합니다.

## 육아, 교육

나를 위한, 내 자녀를 위한 육아도우미 및 자기계발/교육 서비스를 이용할 수 있습니다.

### 이용방법

- GEPS제휴모아 내의 [육아교육]-[육아도우미] 또는 [자기계발/교육]에서 요금 등 확인 후 이용이 가능합니다.

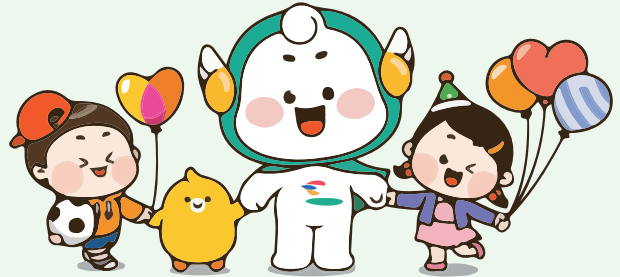

#### 육아 도우미

##### 해피케어

- 예약금의 **10%** 할인 제공

☎ 02-2237-3579

#### 자기계발 /교육

##### 월스트리트잉글리시

- 온라인 강의(영어) **15%** 할인

☎ 1600-9805

##### 에어클래스

- 온라인 강의 **20%** 할인

☎ 02-745-1202

##### 키자니아

- 어린이직업체험프로그램 **30~35%** 할인

☎ 1544-5110

##### 미라클교육원

- 온라인 강의 **30%** 할인

☎ 1833-5103

## 실버서비스

100세 시대, 더 나은 노후를 위한 실버서비스를 제휴가로 이용할 수 있습니다.

**이용방법** • GEPS제휴모아 내의 [생활서비스]-[실버서비스]에서 확인 후 이용 가능합니다.

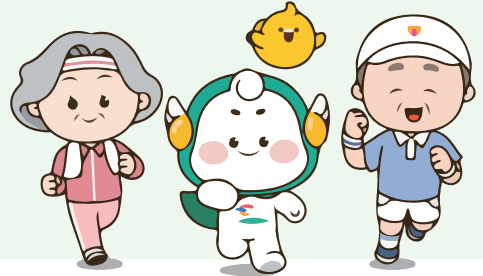

### 케어닥



• 간병·돌봄서비스 등 **2% 할인**

☎ 1555-2862

### 똑비



• 시니어 비서서비스 이용수수료 **50% 할인**

☎ 02-392-0530

### 아이엠



• 맞춤형 건강식품 소분, 배송 서비스  
**30% 할인**

☎ 02-564-9791

### 효돌



• 돌봄 로봇 **11~20% 할인**

☎ 070-8880-8055

## 건강검진

건강할 때 챙기자! 건강검진을 받을 수 있는 검진센터를 찾고 계셨다면, 합리적인 가격으로 고품질의 공무원 전용 건강검진상품을 상시 제공하고 있는 제휴복지서비스를 이용해보세요.

### 이용방법

- 제휴업체별 건강검진 상품구성이 상이하오니, 자세한 내용은 GEPS제휴모아 내 [건강관리]-[건강검진]에서 업체별 건강검진 항목을 참조하여 주시기 바랍니다.

#### 수도권

- 우리원헬스케어(서울 중구)
- 메디케어(서울 마포구)
- 인터케어(서울 강남구)
- 소중한메디케어(서울 금천구)
- 경희의료원(서울 동대문구)
- 한신메디피아(서울 서초구)
- 메디플라워헬스케어(서울 서초구)
- 서울베스트의료의원(서울 중구)
- 아폴로헬스케어(경기 성남)
- 부천우리병원(경기 부천)
- 나은병원(인천 서구/연수구)
- 진헬스건강검진센터(인천 연수구)

#### 전국 (기타지역)

- 비케어 (60여개 제휴건강검진 기관 혜택 제공 온라인플랫폼)
- 한국의학연구소
- 한국건강관리협회
- 부산미래IFC검진센터(부산 남구)
- 전주병원(전주 완산구)

※ 자세한 제휴업체(전화번호) 현황은 부록3(43페이지)를 참고해주시기 바랍니다.



## 이용방법

- GEPS제휴모아 내 [건강관리]-[병원] 코너에서는 업체별 병·의원 진료비를 할인된 가격으로 이용할 수 있도록 하고 있으며, [의료 플랫폼] 코너에서는 의료 플랫폼 업체와의 제휴를 통해 더 많은 의료기관에서 혜택을 받으실 수 있습니다.

## 의료 플랫폼

## 세이프닥(의료)

SAFE D+OC

의료서비스 우대혜택

안과, 임플란트, 치아교정, 피부과, 성형외과, 건강검진 등  
비급여항목 할인 (최대 49%)

02-2088-8677

## 서울 메디컬(의료)

서울메디컬  
SEOUL MEDICAL

의료서비스 우대혜택

안과, 임플란트, 치아교정, 피부과, 성형외과, 건강검진 등  
비급여항목 할인 (최대 49%)

02-6486-3300

## 병원

강동경희대학교병원  
(서울 강동구)

- 진료비 중 비급여 항목 본인부담금 10% 할인
- 장례식장 이용료 할인 10%
- 제증명료 50% 할인

02-440-7000

## 경희의료원

- 진료비 중 비급여 항목 일부 할인
- 건강검진센터 검진 할인 (기본 20%, 정밀 10%)
- 장례식장 이용료 할인 40% (상조 가입 시 할인 불가)

02-958-2997

이수스마트치과  
(서울 동작구)

교정/임플란트 35~43% 할인

02-534-1027

## 미켈란치과그룹

교정/임플란트 15~20% 할인

1599-7402  
미켈란치과(강남역),  
가우디치과(삼성역)

## 밝은눈안과

- 라식, 라섹 약 42%~47%할인
- 노안교정, 백내장, 스마일라식 등은 담당자 문의

02-6956-5303

하늘안과  
(서울/부산)

- 라식, 라섹 약 15%할인
- 하늘안과의원(서울 서초구)
- 부산하늘안과(부산 부산진구)

010-4908-7279

강남브랜드안과  
(강남/인천)

- 라식, 라섹 등 약 23%~45%할인
- 강남브랜드안과(서울 서초구)
- 강남브랜드안과(인천 부평구)

02-2088-5328

서울부산  
밝은세상안과

- 라식, 라섹 약 15~49%할인
- 서울밝은세상안과(서울 강남구)
- 부산밝은세상안과(부산 부산진구)

010-5522-0389

리봄한방병원  
(강남/대구)

비급여 27 ~ 45% 할인

1833-2929

## 상조, 장례

공단과 제휴한 상조업체를 통해 일반 상품 대비 27~30% 할인된 금액을 후불제도로 전국 어디서나 상조서비스를 이용 할 수 있습니다.

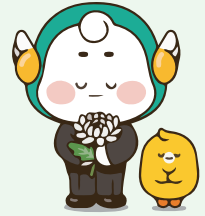

### 프리드라이프

구 분		기본형	고급형
홈페이지		geps.preedlife.com	
고객상담		02-368-7065	
장례접수		1588-3740	
이용대상		공무원연금공단 회원 본인과 배우자, 회원 본인 및 배우자의 직계 존비속·형제·자매	
이용방식		후불식(상품이용 후 이용대금 일시납부)	
이 용 료		264만원 (정상가 360만원, <b>27%할인</b> )	329만원 (정상가 470만원, <b>30%할인</b> )
장례지도사		1명(3일 기준, 입관 시 1명 추가 지원)	1명(3일 기준, 입관 시 1명 추가 지원)
행사도우미		4명(1일 8시간 기준)	5명(1일 8시간 기준)
관	매장	오동나무관(오동나무 횡대 제공)	오동나무관(오동나무 횡대 제공)
	화장	오동나무관(고급 향토 유골함 제공)	오동나무관(고급 향토 유골함 제공)
수의		궁중 수의(미사용시 20만원 차감 등)	궁중 수의(미사용시 20만원 차감 등)
상복	전통복	직계 상주 필요 수량 제공	직계 상주 필요 수량 제공
	현대복	(남) 4벌 대여(양복, 넥타이, 와이셔츠) (여) 개량형 상복 4벌 대여 또는 치마저고리 필요 수량 제공	(남) 직계가족 대여(양복, 넥타이, 와이셔츠) (여) 개량형 상복 직계가족 대여 또는 치마저고리 필요 수량 제공
구급차		관내 무료	관내 무료
장의버스, 리무진		리무진 또는 장의버스(택1) (왕복 200Km)	링크 또는 캐딜락 리무진, 장의버스 (왕복 200Km)
제 단 꽃		기본형 또는 현금 20만원 지원	고급형 또는 현금 30만원 지원
헌 화 꽃		국화 30송이	국화 50송이
기 타		의전·입관용품 제공, 사이버 추모관 제공, 기일 안내(SMS) 서비스 <b>공무원연금제휴카드 결제시 2% 할인</b> <b>월납원 ☎ 02-368-7065 장례식장 동시 이용시 시설이용료 30~70% 할인 (지점별상이)</b>	

- 공단과 제휴한 장례식장을 일반가 대비 할인된 금액으로 이용할 수 있습니다.

**이용방법** • GEPS제휴모아 내의 [생활서비스]-[상조/장례]에서 확인 후 이용 가능합니다.

전북대학교병원

시설사용료 **30% 할인**

☎ 063-250-1439

경찰병원

시설사용료 **50% 할인**

☎ 02-431-4400



# 제휴복지서비스 (geps 제휴모아) 이벤트







# 제휴복지서비스 이용방법

# 5

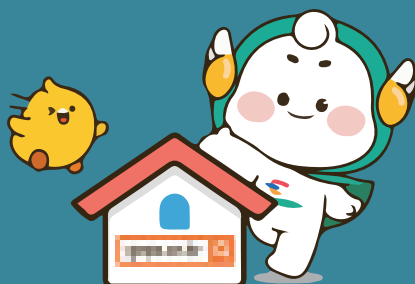

## 공단 홈페이지(www.geps.or.kr)를 통해 접속할 경우방법

※제휴복지서비스는 “회원가입” 후 이용이 가능합니다.

### 1 공무원연금공단 홈페이지 접속(www.geps.or.kr)

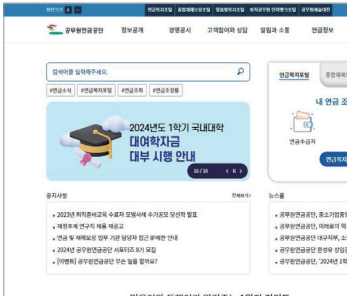

### 2 맞춤형복지포털 - 제휴복지 클릭

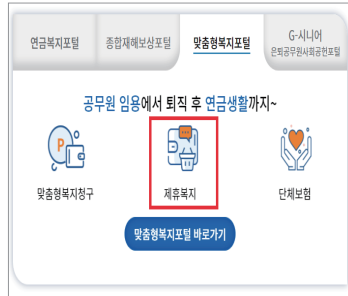

### 3 GEPS제휴모아 로그인

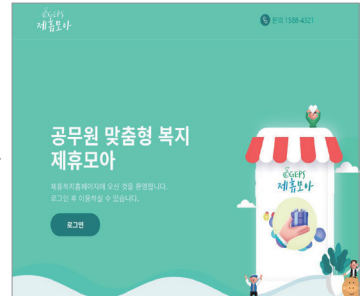

## 맞춤형복지포털을 통해 경우

### 1 일반 포털사이트에서 맞춤형복지 검색

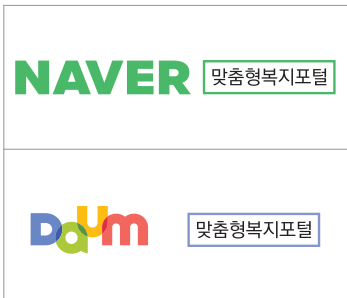

### 2 우측 상단의 제휴복지 아이콘 클릭



### 3 GEPS제휴모아 로그인

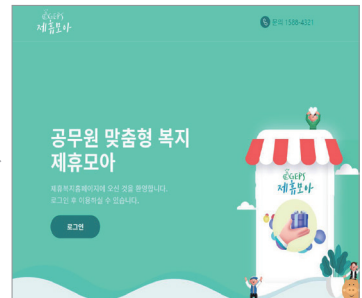

## 포털사이트(PC, 모바일)를 통해 접속할 경우

### 1 일반 포털사이트에서 공무원제휴복지서비스 검색



### 2 GEPS제휴모아 로그인 (welfare.gwp.or.kr)

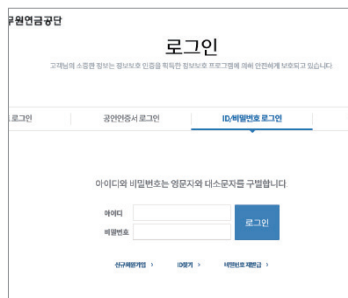

### 3 GEPS제휴모아 모바일 화면 접속

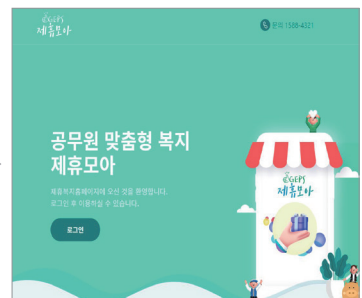



# 제휴복지서비스 혜택정보 수신 방법



## 카카오톡채널

- 특가기획전, 경품추첨 이벤트, 각종 제휴 소식 등 통통 튀는 제휴복지서비스 포스트를 구독하고 싶으시다면 제휴복지서비스와 카카오톡 친구가 되어주세요!



### 1 친구 탭·돋보기 클릭

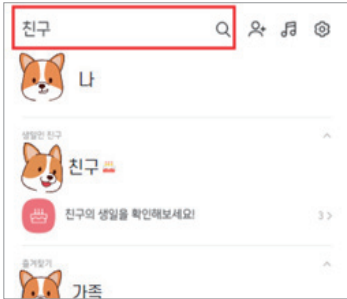

### 2 '제휴복지서비스' 검색·채널 클릭



### 3 채널 추가 클릭



## 이메일 수신동의

- 숙박권, 건강검진권 등 무집한 경품이 있는 다양한 이벤트 소식, 제휴복지물 금주의 특가상품 등 매주 찾아오는 제휴혜택을 알고싶다면 '맞춤형복지포털' 서비스 이메일 수신동의를 해주세요!

### 1 공무원연금공단 홈페이지 로그인



### 2 '정보수정' 클릭



### 3 GEPS패스워드 재입력·기본정보 수정 로그인

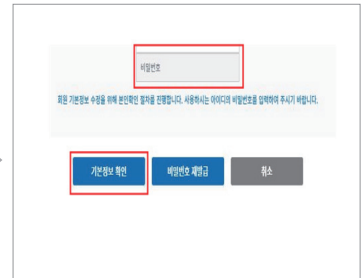

### 4 이메일 주소 입력·맞춤형복지 종합포털 체크



### 5 '기본정보 확인' 클릭

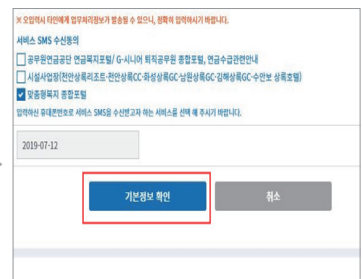



**부록**

**제휴복지서비스 현황**



# 제휴복지서비스 현황 (2024. 2. 1.기준)

## 온라인쇼핑 (15)

### 민간(11개)

- AK몰
- SSG.COM
- LF몰
- 까사미아
- 11번가
- 풀무원디자인밀
- 상록몰
- 뉴트리원
- 해피박스
- 최저가몰
- 특가몰

### 공공(4개)

- 동반성장몰
- e-store 36.5
- 온누리팔도시장
- e제주몰

## 여행 (10)

- 롯데관광
- 모두투어
- 선민투어
- 웹투어
- 워드플레이닝
- 제주도닷컴
- 제주모바일
- 코레일관광
- 하나투어
- 한진관광

## 숙박예약 (2)

- 편앤비즈
- 아놀자

## 호텔 등 숙박시설 (66)

- 금호리조트
- 경주코오롱호텔
- 그라벨호텔
- 그랜드조선부산
- 금강송에코리움
- 네스트호텔
- 대전인터시티호텔
- 대전파레브호텔
- 더그랜드섬옴
- 더케이호텔(서울,경주,설악,지리산)
- 라마다앙코르 해운대
- 라마다앙코르 부산역
- 라마다제주시티호텔
- 라마다프라자 제주
- 카라반파크(글램핑)
- 라한셀렉트 경주
- 라한호텔 전주
- 라한호텔 포항
- 롯데호텔 서울
- 르네블루 바이 워커힐
- 리솜리조트(제천,덕산,안면도)
- 메종글래드 제주
- 바람의언덕리조트
- 베스트웨스턴 제주
- 보훈휴양원
- 부산비즈니스호텔
- 블루호텔
- 서귀포월드컵리조트
- 서울드래곤시티
- 설악아이파크콘도
- 세리리조트
- 세인트존스호텔
- 센텀프리미어호텔(부산)
- 소노호텔앤리조트
- 소테츠호텔스(명동, 동대문)
- 스위트호텔(경주, 남원, 제주)
- 스탠포드호텔앤리조트
- 신라스테이  
(동탄,역삼,제주,서대문,마포,광화문,구로,천안,서초,삼성)
- 씨마크 호텔
- 아스타호텔
- 영무 파라드 호텔 해운대
- 오색그린야드호텔
- 오크우드 프리미어 인천
- 워호텔 제주
- 워커힐 호텔 서울(그랜드/비스타)
- 유담윙블레스호텔 제주
- 인터컨티넨탈(코엑스/파르나스)
- 중흥골드스파앤리조트
- 제주신화월드
- 컨피네이션스스위트
- 컨싱턴호텔  
(설악,여의도,평창,광안리)
- 코오롱씨클라우드호텔
- 크라운하버호텔 부산
- 테이크호텔
- 파라다이스 호텔 부산
- 페어필드바이메리어트 부산송도비치
- 펠릭스호텔바이STX
- 폴에이리조트(부산)
- 하이원리조트
- 해비치호텔앤리조트
- 현대수리조트 횡성
- 호텔더원 제주
- 호텔포코
- 호텔현대 바이 라한 목포
- 호텔현대 바이 라한 울산
- 힐튼 가든 인 서울 강남

### 레저 (2)

- 라온CC(골프)
- 플라자CC제주(골프)

### 건강검진 (15)

- 메디플라워헬스케어
- 부산미래ifc검진센터
- 부천우리병원
- 서울메디케어
- 서울베스트의료의원
- 소중한메디케어
- 아폴로헬스케어
- 우리원헬스케어
- 인천나은병원
- 인터케어
- 전주병원
- 진헬스건강검진센터
- 한국건강관리협회
- 옴니케어(한국의학연구소)
- 한신메디피아

### 자동차 (5)

- KB손해보험
- 르노코리아
- 그린카
- 쏘카비즈니스
- 세차클링

### 문화관람 (3)

- YES24티켓
- 벅스(음원듣기 할인)
- 스펙코(영화할인)

### 상조 (1)

- 프리드라이프

### 도서 (4)

- 교보문고
- 알라딘
- YES24
- 밀리의서재

### 병원 (8)

- 강남브랜드안과(강남, 인천)
- 경희의료원
- 리본한방병원(강남, 대구)
- 미켈란치과(강남역, 삼성역)
- 밝은눈안과(잠실, 부산)
- 밝은세상안과(서울, 부산)
- 이수스마트치과
- 하늘안과

### 휴대폰 (4)

- KT
- SKT
- LGU+
- 이야기모바일(알뜰폰)

### 육아도우미 (1)

- 해피케어(산모도우미)

### 실버서비스 (4)

- 똑비
- 아이엠
- 케어닥
- 효돌

### 자녀교육/자기계발 (4)

- 미라클평생교육원
- 에어클래스
- 월스트리트잉글리시
- 키자니아

### 의료 플랫폼 (3)

- 비케어(건강검진)
- 서울메디컬(의료)
- 세이프닥(의료)

### 제휴카드 청구할인(1)

- 웰페어클럽  
(삼성/하나/롯데/광주/NH농협/BC그린 제휴카드 청구할인)



지역		업체명	이용문의	
전국	전국	전국	화순	061-372-8000
			통영	055-643-8000
			속초	033-636-8000
			제주	064-766-8000
		소노호텔앤리조트(전국)	1588-4888	
		라온빌리지(전국)	1522-3726	
서울	서초구	신라스테이(전국)	02-2230-0700	
		더케이서울호텔	02-571-8100	
		힐튼가든 인 서울 강남	02-580-8500	
	강남구	인터컨티넨탈 서울 코엑스	02-559-7777	
		인터컨티넨탈 서울 파르나스	02-559-7777	
	광진구	워커힐 호텔 서울(그랜드/비스타)	1670-0005	
	종로구	롯데호텔 서울	02-759-7311~5	
		소테초호텔스	02-6377-0203	
	용산구	서울드래곤시티호텔	02-2223-7777	
	종로구	나인트리호텔(인사동)	02-6917-3099	
경기도	영등포구	켄싱턴호텔 여의도	1670-7461	
	성동구	호텔 포코	02-3677-6676	
	광명	테이크호텔	02-2000-7271	
인천	성남	나인트리호텔(판교)	031-5178-5099	
	중구	네스트호텔	032-743-9000	
	연수구	오크우드프리미어인천	032-726-2001	
충청북도	충주	보훈휴양원	043-854-2121	
	제천	리솜리조트(포레스트)	1800-9302	
대전	대전	대전인터시티호텔	042-600-6000	
충청남도	보령	대전파레브호텔	041-933-3489	
	예산/태안	리솜리조트(스플라스/아일랜드)	1800-9302	
전라북도	남원	스위트호텔 남원	063-630-7100	
	전주	라한호텔 전주	1644-8005	
전라남도	구례	더케이저리산가족호텔	061-780-8100	
	나주	중흥 골드스파앤리조트	061-339-5500	
	영암	호텔 현대바이라한 목포	1644-8005	
강원도	고성	설악아이파크콘도	02-558-4373	
		르네블루바이워커힐	02-6951-0950	
	강릉	씨마크 호텔	033-650-7000	
		컨피네스오션스위트호텔	033-920-0296	
	횡성	현대수리조트 횡성	1577-4778	
	양양	오색그린야드호텔	033-670-1000	
	속초	더케이설악산가족호텔	033-639-8100	
		켄싱턴호텔 설악	1670-7463	
	정선	하이원리조트	1588-7789	
	강릉	세인트존스호텔	033-660-9000	
평창	평창	켄싱턴호텔 평창	1670-7462	

\* 상세 가격은 유선 문의 또는 GEPS제휴모아 시설별 요금표를 참조하여 주시기 바랍니다.

지역		업체명	이용문의
경상북도	경주	경주코오롱호텔	054-746-9001
		더케이호텔경주	054-745-8100
		라한셀렉트 경주	1644-8005
		스위트호텔 경주	054-778-5300
	울진	금강송 에코리움	02-3677-6677
	포항	라한호텔 포항	054-230-7000
경상남도	거제	바람의언덕리조트	055-632-6377
	울산	호텔 현대바이라한 울산	1644-8005
	통영	스탠포드호텔앤리조트 통영	055-725-0000
부산	중구	크라운하버호텔 부산	051-678-1000
	동구	라마다양코르 부산역	051-922-0000
	진구	부산비즈니스호텔	051-808-2000
	서구	페어필드바이메리어트 부산송도비치	051-260-0000
	수영구	켄싱턴호텔(켄트호텔 광안리)	1670-7464
	해운대구	그랜드조선부산	051-922-5000
		라마다양코르해운대	051-610-3000
		센텀프리미어호텔	051-755-9000
		영무 파라드 호텔	051-743-0003
		코오롱씨클라우드호텔	051-933-1000
		파라다이스호텔 부산	051-749-2111
		펠릭스바이STX	051-969-5000
		폴에이리조트 해운대	1577-0112
제주도	제주시	그라벨호텔	064-740-8000
		라마다제주시티호텔	02-512-8886
		라마다프라자 제주	064-729-8100
		메종 글래드 제주	064-747-9000
		베스트웨스턴제주	064-797-6007
		아스타호텔	064-710-1111
		유탐윙블레스호텔 제주	064-780-9313
		호텔더원 제주	064-798-0001
	서귀포시	더그랜드섬오름	064-800-7240
		블룸호텔	064-738-7000
		서귀포월드컵리조트	064-739-3001
		세리리조트	064-739-9966
		스위트호텔 제주	064-738-3800
		위호텔제주	064-730-1200
		제주신화월드	1670-8800
		해비치호텔앤리조트	064-780-8000

\* 상세 가격은 유선 문의 또는 GEPS제휴모아 시설별 요금표를 참조하여 주시기 바랍니다.

지역	주요업체	우대조건(단위 : 만원)					문의전화	
		기본형(여성)		고급형(여성)		프리미엄형(여성)		
서울 경기 인천	경희의료원(서울 동대문구)	기본검진비 20% 할인		정밀검진비 10% 할인			02-958-2997	
	나은병원(인천 서구/연수구)	19		29		59	1661-0033	
	메디케어(서울 마포구)	-		25		29	1644-0336	
	메디플라워헬스케어(서울 서초구)	20		30		50	02-3475-7100	
	부천우리병원(경기 부천)	15		29		-	032-672-4112	
	서울베스트의료의원(서울 중구)	10	20	30	50	02-2135-1357		
	소중한메디케어(서울 금천구)	-		24		35	02-6371-8000	
	아폴로헬스케어(경기 성남)	14		28			1588-0837	
	우리원헬스케어(서울 중구)	-		24		35	02-750-0000	
	인터케어(서울 강남구)	15		29		35	1588-1018	
	진헬스건강검진센터(인천 연수구)	20		30		50	032-831-3200	
	한국건강관리협회(서울 강서구)	26(30)		53(61)		102(115)	02-2600-2005,7	
	한국건강관리협회(서울 동대문구)	26(30)		53(61)		102(115)	02-3290-9800	
	한국건강관리협회(서울 송파구)	26(30)		53(61)		102(115)	02-2140-6010	
	한국건강관리협회(경기 수원)	26(30)		53(61)		102(115)	031-250-5800	
	한국건강관리협회(인천 미추홀구)	26(30)		53(61)		102(115)	032-890-8700	
	한국의학연구소(서울 강남구)	-		30		-	02-3496-3300	
	한국의학연구소(서울 광화문구)	-		30		-	02-3702-9000	
	한국의학연구소(서울 여의도구)	-		30		-	02-368-8114	
	충청	한국의학연구소(경기 수원)	-		30		-	031-231-0114
		한신메디피아(서울 서초구)	30		40		50	1588-1541
한국건강관리협회(대전 서구)		26(30)		53(61)		102(115)	042-530-2100	
경상	한국건강관리협회(청주 흥덕구)	26(30)		53(61)		102(115)	043-299-5800~1	
	한국건강관리협회(대구 동구)	26(30)		53(61)		102(115)	053-757-0500	
	한국건강관리협회(대구 북구)	26(30)		53(61)		102(115)	053-341-9010	
	한국의학연구소(대구 중구)	-		30		-	053-430-5000	
	부산미래IFC검진센터(부산 남구)	15	23	35	70	100	051-710-2000	
	한국건강관리협회(부산 동래구)	26(30)		53(61)		102(115)	051-553-9701	
	한국건강관리협회(울산 중구)	26(30)		53(61)		102(115)	052-296-5671	
	한국건강관리협회(창원 마산구)	26(30)		53(61)		102(115)	055-259-0100	
전라	한국의학연구소(부산 동구)	-		30		-	051-810-1500	
	전주병원(전주 완산구)	30				-	063-220-7364	
	한국건강관리협회(전주 덕진구)	26(30)		53(61)		102(115)	063-259-8800	
	한국건강관리협회(광주 서구)	26(30)		53(61)		102(115)	062-610-3147	
강원	한국의학연구소(광주 서구)	-		30		-	062-602-2100	
	한국건강관리협회(강원 춘천)	26(30)		53(61)		102(115)	033-260-0800	
제주	한국건강관리협회(제주시)	26(30)		53(61)		102(115)	064-740-0240	
	한국의학연구소(서귀포시)	-		30		-	064-729-6500	

※ 검진기관별 상품 상세내역은 GEPS제휴모아를 통해서 확인 가능합니다.

※ 검진항목 및 비용은 제휴업체의 사정에 따라 변경 될 수 있습니다.

✨ '쏠쏠'하게 할인받는 즐거움 ✨

# 2024공무원 제휴복지서비스



**공무원연금공단**  
Government Employees Pension Service

공무원연금 관련 모든 상담은 공무원연금고객센터 1588-4321  
제휴복지사업 문의 064-802-2362, 2267, 2223, 2506