







공무원 연금공단

서울특별시 강남구 역삼동  
701번지 (사립상록회관)

PROJECT TITLE

고양시 A-19동역  
상록아파트 건설공사

NOTE

설계 변경  
DESCRIPTION OF REVISION

일	지	설	계	판	정	시	승	인

설계사무소명  
DRAWING OFFICE NAME

(주)유신엔지니어링건축사사무소

설계  
DESIGN

건축사명  
ARCHITECT NAME

유신준

설계  
DRAWN

판사  
CHECKED

설계  
SUBMIT

출판  
SCALE

축척  
SCALE

A1 1/50

A3 1/100

발자  
DATE

2014. 11.

도면제출  
DWS FILE NAME

도면번호  
SHEET NO.

A30-003

도면명  
SUBJECT TITLE

근린생활시설 입면도

**usun**  
idea provider

서울 강남구 삼성동 113-2 동원빌딩 4층  
대표전화 02) 2189-5800  
팩스 02) 2189-5899

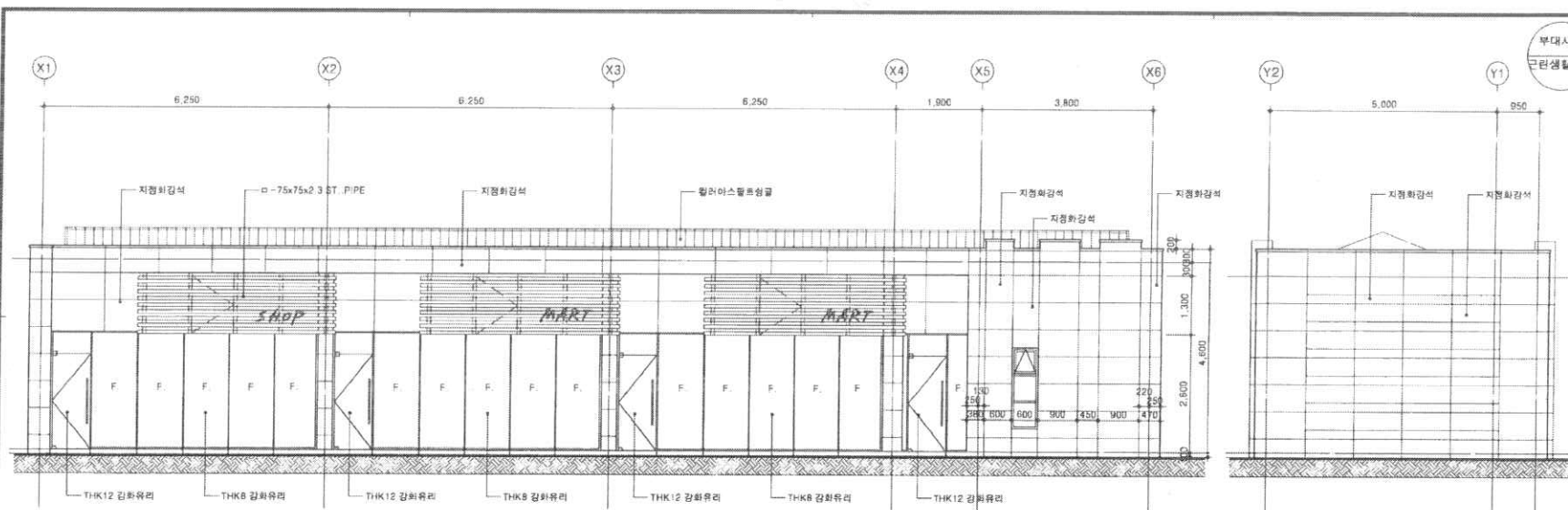

1 근린생활시설 정면도  
축척 A3-1/100  
축척 A1-1/50

2 근린생활시설 좌측면도  
축척 A3-1/100  
축척 A1-1/50

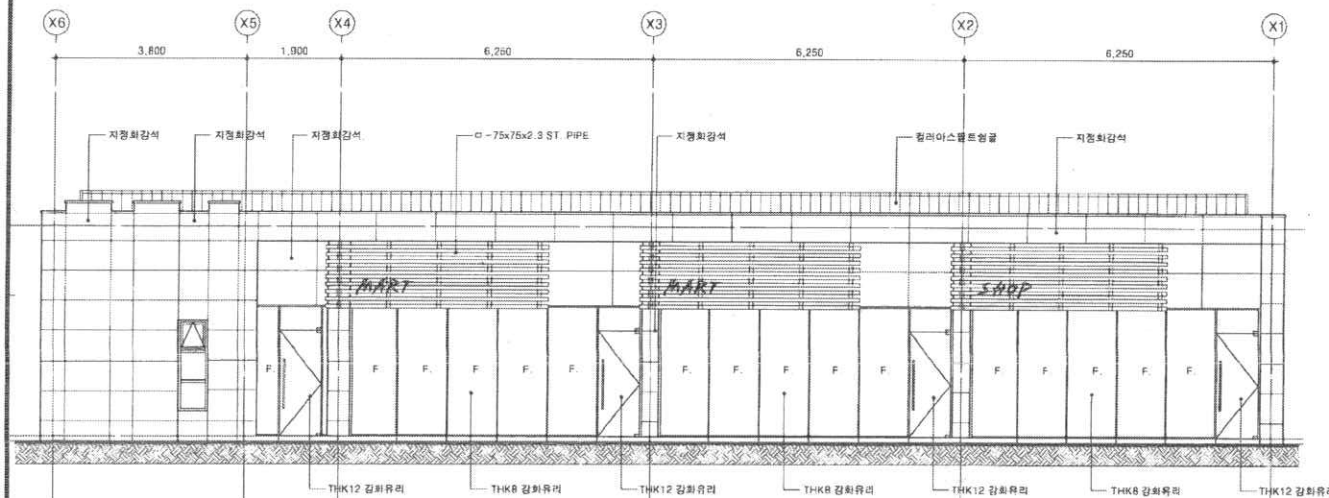

3 근린생활시설 배면도  
축척 A3-1/100  
축척 A1-1/50

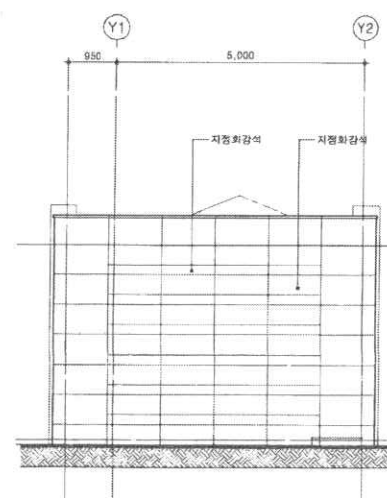

4 근린생활시설 우측면도  
축척 A3-1/100  
축척 A1-1/50

