

천 안 상 록 리 조 트

환경개선공사 설계용역 (기숙사)
(건축)

2022.03

공무원연금공단

■ 도면목록표

[illegible][illegible]

PROJECT BY

공무원연금공단

사업명칭
PROJECT TITLE

천안상록리조트
환경개선공사 설계용역

PROJECT NO.

SUBCONTRACT

NOTE

ISSUES & REVISIONS		
NO.	DATE	REVISION
1		
2		
3		
4		
5		
6		
7		

승인 APPROVED BY

설계 ARCHITECT

검토 CHKD

담당 DRAWN

일자 DATE 2022.03

측척 SCALE

A1: NONE

A3: NONE

도면명 DRAWING NAME

도면목록표

도면번호 DRAWING NO.

A-002



설 계 개 요

구 분	주 요 법 규 내 용	비 고
사 업 명	천안상록리조트 남/여기숙사 환경개선공사 설계용역	
대 지 위 치	충청남도 천안시 수신면 장산리 669-1외 4필지 (숙창리 1-20번지, 장산리 669-15번지, 장산리 667-6번지)	
지 역 지 구	관리지역 (계획관리지역), 개발 진흥지구 (관광휴양개발진흥지구)	
건 축 면 적	748.26㎡	
연 면 적	2,799.04㎡	
건 물 규 모	지상 4층 (2개동)	
최 고 높 이	15.10m	
주 차 대 수	법 정 : 2,799.04㎡ / 200㎡ = 14.00 대	
정 화 조	오수정화조 60ton	

층 별 면 적 표

구 분	층 구 분	수 용 인 원	층 별 면 적	비 고
		(인)	(㎡)	
종업원 숙소 1동	지상 1층	4실X4인=16인, 2실X8인=16인 : 32인	350.98 (거실면적 : 265.50)	
	지상 2층	4실X4인=16인, 2실X8인=16인 : 32인	350.98 (거실면적 : 265.50)	
	지상 3층	6실X4인=24인, 1실X2인=2인 : 26인	348.78 (거실면적 : 263.39)	
	지상 4층	6실X4인=24인, 1실X2인=2인 : 26인	348.78 (거실면적 : 263.39)	
	소 계	26실 : 116인	1,399.52 (423.35평)	
종업원 숙소 2동	지상 1층	4실X4인=16인, 2실X8인=16인 : 32	350.98 (거실면적 : 265.50)	
	지상 2층	4실X4인=16인, 2실X8인=16인 : 32	350.98 (거실면적 : 265.50)	
	지상 3층	6실X4인=24인, 1실X2인=2인 : 26	348.78 (거실면적 : 263.39)	
	지상 4층	6실X4인=24인, 1실X2인=2인 : 26	348.78 (거실면적 : 263.39)	
	소 계	26실 : 116인	1,399.52 (423.35평)	
합 계		52실 : 232인	2,799.04 (846.71평)	

층 별 용 도

구 분	층 구 분	변 경 전	변 경 후	비 고
종업원 숙소 1동	지상 1층	4인실(4실), 8인실(2실), 세탁및 샤워실, 복도및 계단	4인실(4실), 8인실(2실), 세탁및 샤워실, 복도및 계단	변경 없음
	지상 2층	4인실(4실), 8인실(2실), 세탁및 샤워실, 복도및 계단	4인실(4실), 8인실(2실), 세탁및 샤워실, 복도및 계단	변경 없음
	지상 3층	4인실(6실), 2인실(1실), 복도및 계단	4인실(6실), 2인실(1실), 복도및 계단	변경 없음
	지상 4층	4인실(6실), 2인실(1실), 복도및 계단	4인실(6실), 2인실(1실), 복도및 계단	변경 없음
종업원 숙소 2동	지상 1층	4인실(4실), 8인실(2실), 세탁및 샤워실, 복도및 계단	4인실(4실), 8인실(2실), 세탁및 휴게실, 복도및 계단	샤워실->휴게실
	지상 2층	4인실(4실), 8인실(2실), 세탁및 샤워실, 복도및 계단	4인실(4실), 8인실(2실), 세탁및 휴게실, 복도및 계단	샤워실->휴게실
	지상 3층	4인실(6실), 2인실(1실), 복도및 계단	4인실(6실), 2인실(1실), 복도및 계단	변경 없음
	지상 4층	4인실(6실), 2인실(1실), 복도및 계단	4인실(6실), 2인실(1실), 복도및 계단	변경 없음

발주처
PROJECT BY

공무원연금공단

사업명칭
PROJECT TITLE

천안상록리조트
환경개선공사 설계용역

프로젝트번호
PROJECT NO.

협력업체
SUBCONTRACT

메모
NOTE

ISSUES & REVISIONS

NO.	DATE	REVISION
1		
2		
3		
4		
5		
6		
7		

승인 APPROVED BY

설계 ARCHITECT

검토 CHKD

담당 DRANN

일자 DATE

2022.03

축척 SCALE

A1: NONE
A3: NONE

도면명 DRAWING NAME

설계개요

도면번호 DRAWING NO.

A-003

COMPANY



서울특별시 광진구 용마산로 38
bondost@gmail.com

건축사사무소
봄도시

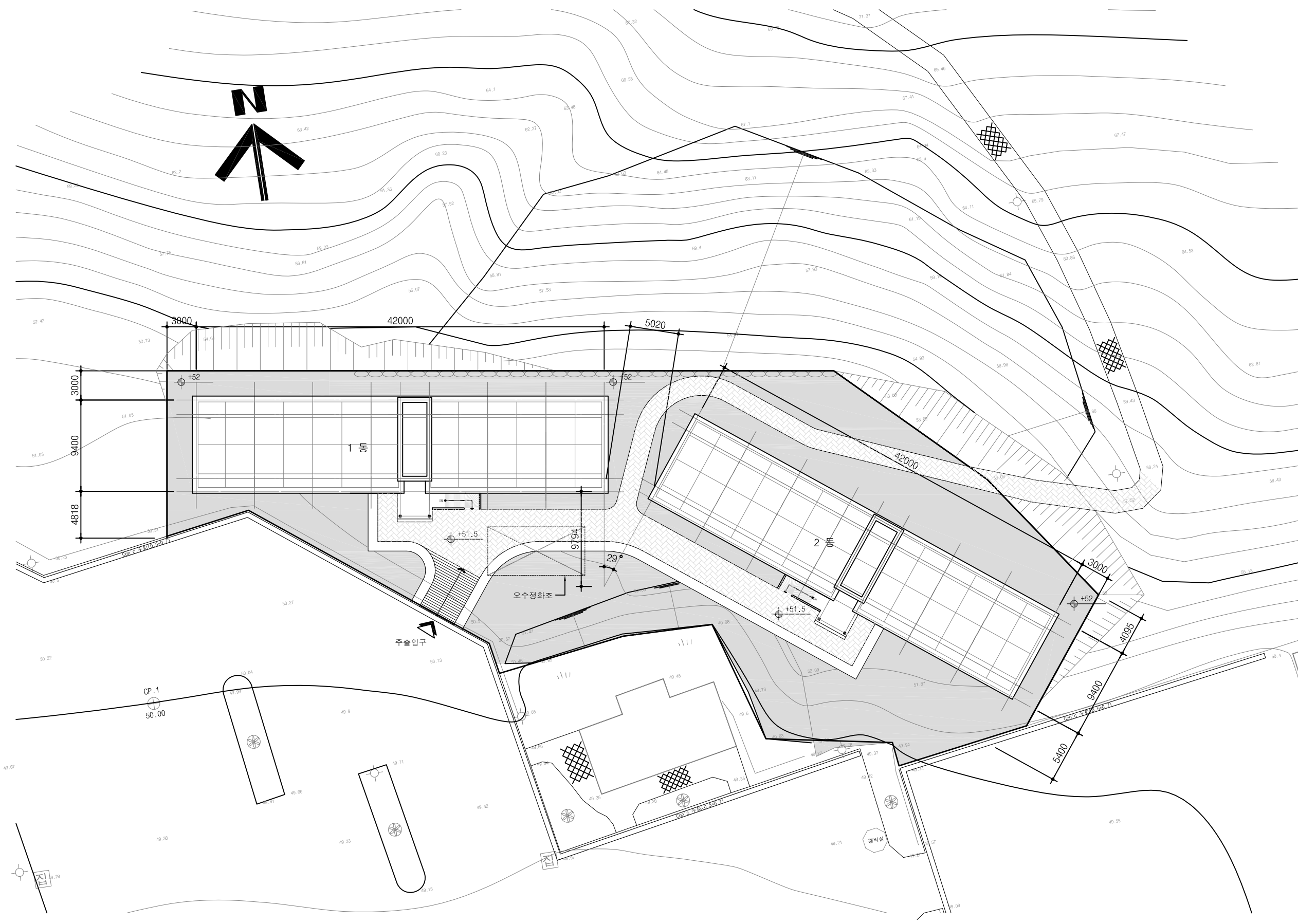

건물 배치도
축척 : 1/200(A1), 1/400(A3)

발주처
PROJECT BY

공무원연금공단

사업명칭
PROJECT TITLE

천안상록리조트
환경개선공사 설계용역

프로젝트번호
PROJECT NO.

협력업체
SUBCONTRACT

메모
NOTE

ISSUES & REVISIONS

NO.	DATE	REVISION
1		
2		
3		
4		
5		
6		
7		

승인 APPROVED BY

설계 ARCHITECT

검토 CHD

담당 DRAWN

일자 DATE

2022.03

축척 SCALE

A1: 1/200
A3: 1/400

도면명 DRAWING NAME

건물 배치도

도면번호 DRAWING NO.

A-004

COMPANY

서울특별시 광진구 용마산로 38
bondosi@gmail.com

건축사무소
봄 도시

■ 실내외 재료 마감표

층 별	구 분	바 닥			걸 레 받 이			벽			천 정			비 고
	실 명	바탕	마감	비고	바탕	마감	비고	바탕	마감	비고	바탕	마감	비고	
PIT층	PIT	-	-					-	-					
지상1,2층	2인실	기존바닥난방 배관 일부 보수	지정장판			PVC 걸레받이	H : 50	-	지정벽지		-	지정천정지		
	4인실	기존바닥난방 배관 일부 보수	지정장판			PVC 걸레받이	H : 50	-	지정벽지		-	지정천정지		
	단체실(8인실)	기존바닥난방 배관 일부 보수	지정장판			PVC 걸레받이	H : 50	-	지정벽지		-	지정천정지		
	현관	기존바닥마감 위 덧방	자기질 타일(논슬립)			PVC 걸레받이	H : 50	-	지정벽지		-	지정천정지		
	지상3,4층	옥 실	기존바닥마감 위 덧방	자기질 타일(논슬립)				액체방수2차/시멘트몰탈	도기질 타일		-	SMC 천정재		
		주방	기존바닥난방	지정장판		PVC 걸레받이	H : 50	시멘트몰탈	도기질 타일		-	지정천정지		
		발코니	기존바닥마감 위 덧방	자기질 타일(논슬립)		걸레받이 페인트		크랙보수 후	수성페인트		크랙보수 후	수성페인트		
		세탁실	액체방수2차/시멘트몰탈	자기질 타일(논슬립)				-	도기질 타일		-	PVC천정재		
		휴게공간	기존바닥마감 철거 후	데코타일		PVC 걸레받이 (전면:타일(300X300))	H : 50	콘크리트 먼처리	수성페인트		-	수성페인트		
		계단실	-	-	-	-	-	크랙보수 후	무늬코트		크랙보수 후	무늬코트		
		복 도	-	-	-	-	-	크랙보수 후	무늬코트		크랙보수 후	무늬코트		

발주처
PROJECT BY

공무원연금공단

사업명칭
PROJECT TITLE

천안상록리조트
환경개선평사 설계용역

프로젝트번호
PROJECT NO.

협력업체
SUBCONTRACT

메모
NOTE

ISSUES & REVISIONS

NO.	DATE	REVISION
1		
2		
3		
4		
5		
6		
7		

승인 APPROVED BY

설계 ARCHITECT

검토 CHKD

담당 DRAWN

일자 DATE

2022.03

축척 SCALE

A1: NONE
A3: NONE

도면명 DRAWING NAME

실내외 재료 마감표

도면번호 DRAWING NO.

A-011

COMPANY

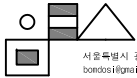

서울특별시 광진구 용마산로 38
bondosi@gmail.com

건축사사무소
봄도시

구 분		철 거 사 항	구 분		철 거 사 항
공 용	복도 및 계단	1층 우편함 철거 후 부착	세 대	침 실	바닥재,걸레받이, 벽지 및 천정지, 몰딩 철거
		1층 주출입구 도어 철거			
				주 방	바닥재,벽지 및 천정지, 몰딩 철거
	샤워실 및 세탁실	샤워실 내부마감(바닥마감 , 벽마감 ,천장마감) 철거		화장실	천정 마감 철거
		샤워실 내부문, 벽체 철거			위생기구 및 수전금구 철거
		전실 내부문 철거			

세 대	발코니	발코니 선반 철거
		블라인드 및 건조대 철거
	가구	옷장, 썬크대,신발장, 욕실장 철거
		개별 벽걸이 에어컨 철거
	현관	주출입구 좌우벽면 결로방지 단열 철거
		2인실 중문 철거

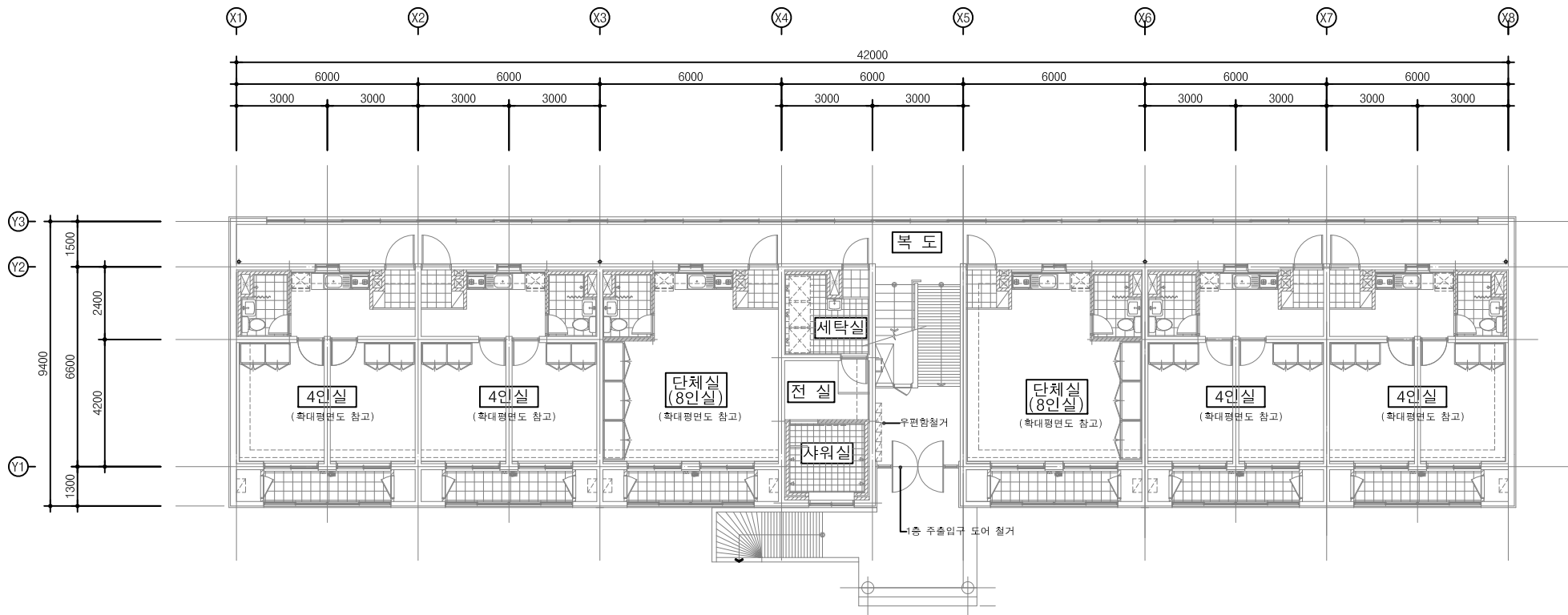

지상1층 철거계획도
축척 : 1/100(A1), 1/200(A3)

발주처
PROJECT BY

공무원연금공단

사업명칭
PROJECT TITLE

천안상록리조트
환경개선공사 설계용역

프로젝트번호
PROJECT NO.

협력업체
SUBCONTRACT

메모
NOTE

ISSUES & REVISIONS

NO.	DATE	REVISION
1		
2		
3		
4		
5		
6		
7		

승인 APPROVED BY

설계 ARCHITECT

검토 CHKD

담당 DRAWN

일자 DATE

2022.03

축척 SCALE

A1: 1/100
A3: 1/200

도면명 DRAWING NAME

철거계획도-1

도면번호 DRAWING NO.

A-101

COMPANY

서울특별시 광진구 용마산로 38
bomdosil@gmail.com
건축사사무소
봄 도시

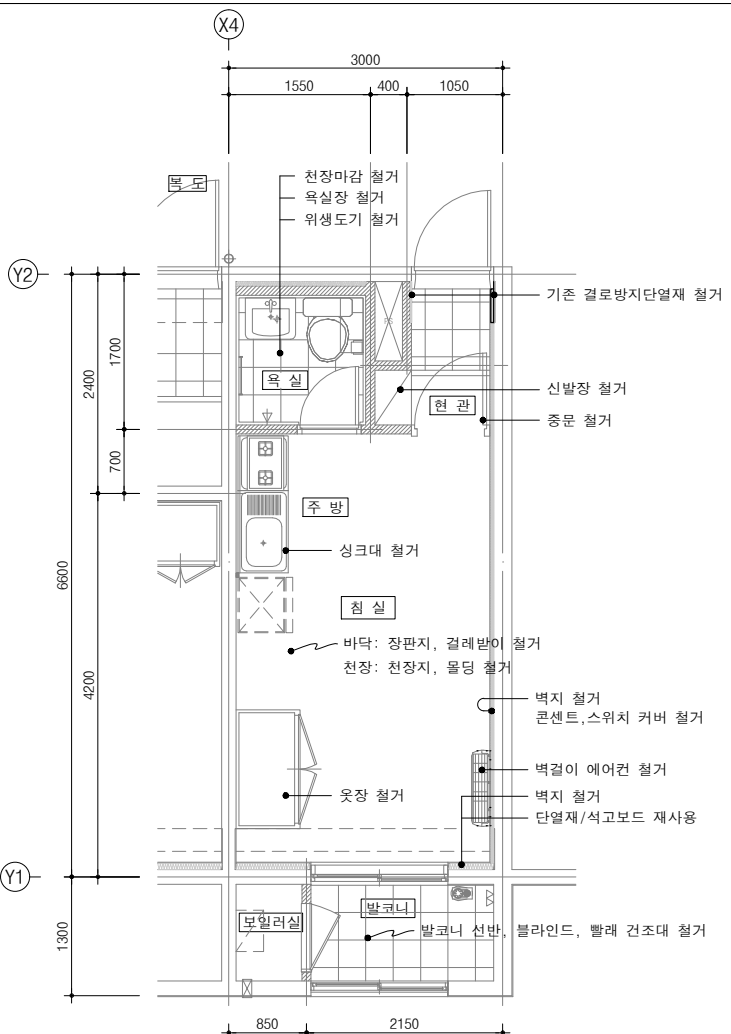

2인실 철거계획도
축척 : 1/40(A1), 1/80(A3)

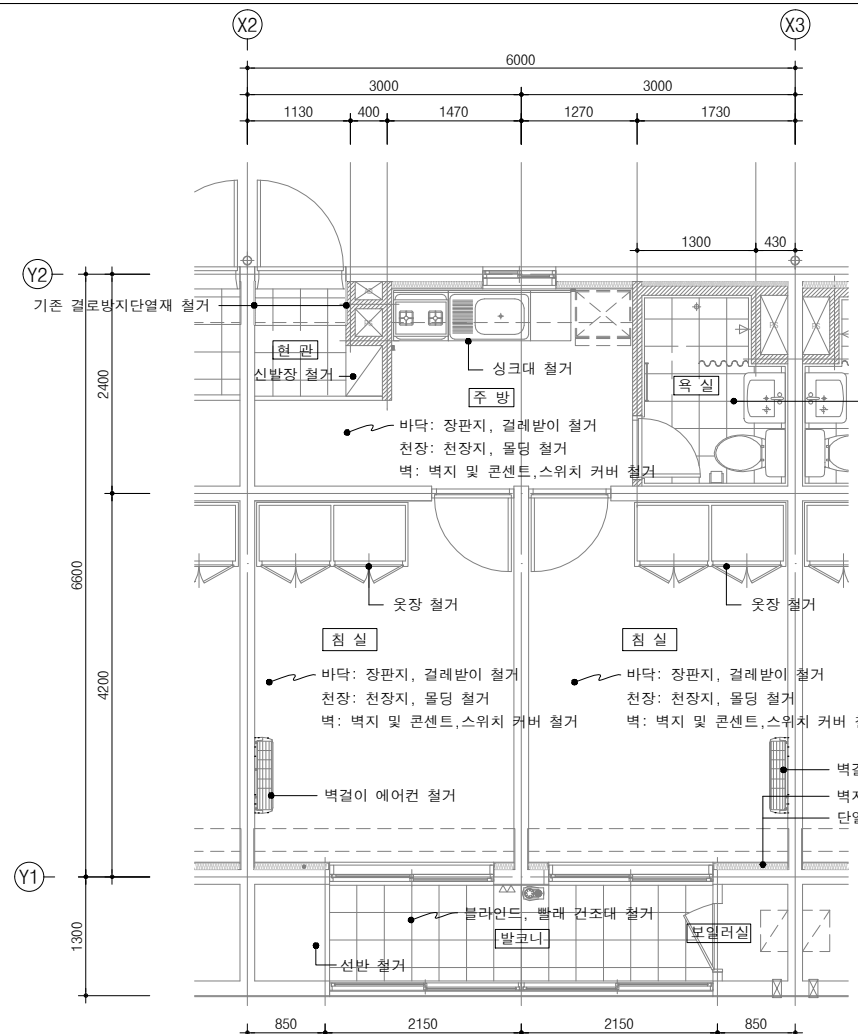

4인실 철거계획도
축척 : 1/40(A1), 1/80(A3)

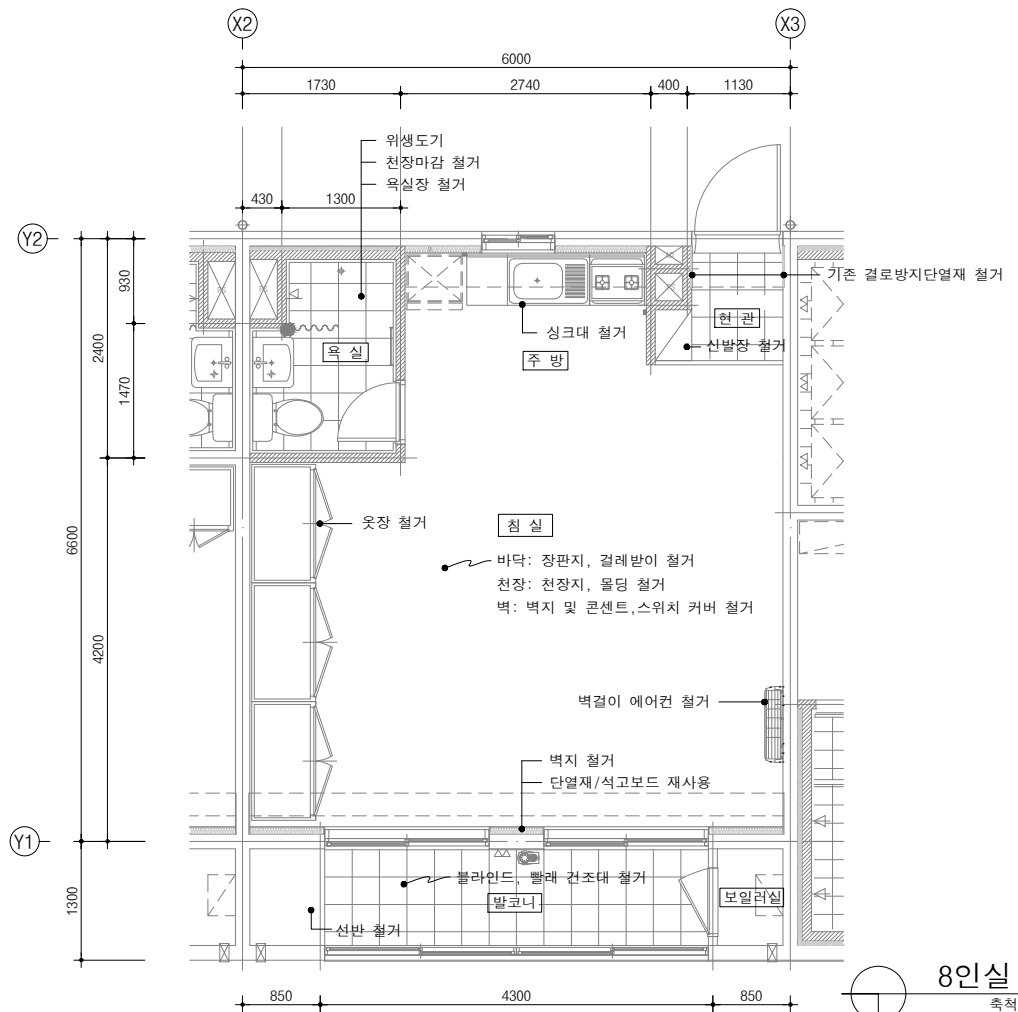

8인실 철거계획도
축척 : 1/40(A1), 1/80(A3)

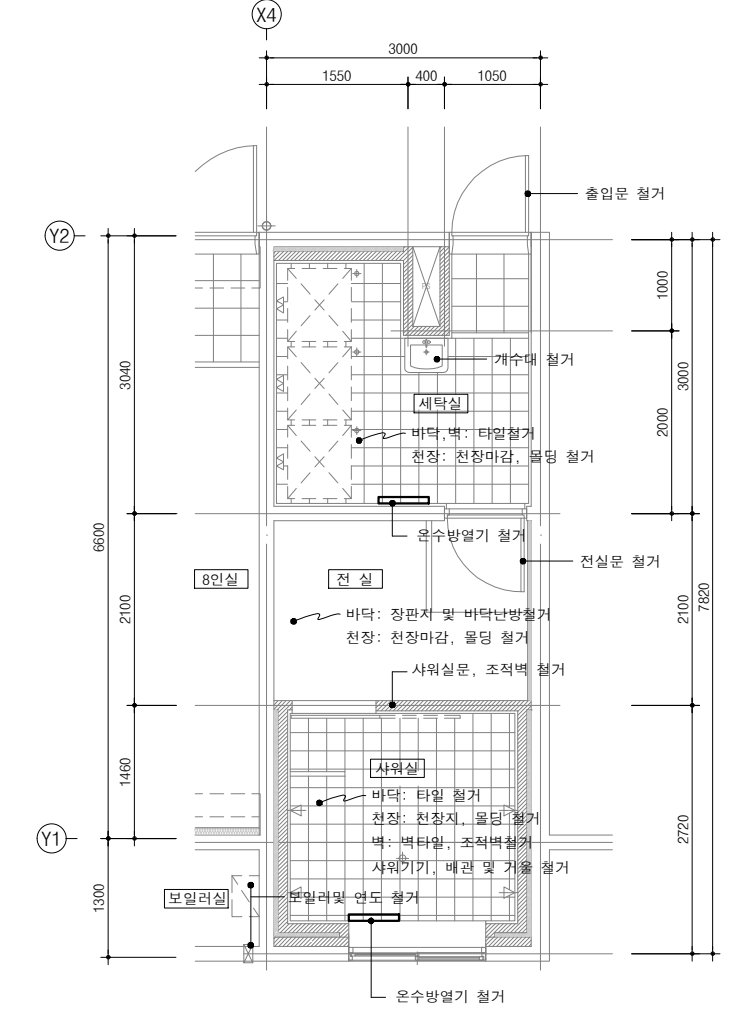

샤워실, 세탁실 철거계획도
축척 : 1/40(A1), 1/80(A3)

발주처
PROJECT BY

공무원연금공단

사업명칭
PROJECT TITLE

천안상록리조트
환경개선공사 설계용역

프로젝트번호
PROJECT NO.

협력업체
SUBCONTRACT

메모
NOTE

ISSUES & REVISIONS

NO.	DATE	REVISION
1		
2		
3		
4		
5		
6		
7		

승인 APPROVED BY

설계 ARCHITECT

검토 CHECK

담당 DRAWN

일자 DATE

2022.03

축척 SCALE

A1: 1/40
A3: 1/80

도면명 DRAWING NAME

철거계획도-2

도면번호 DRAWING NO.

A-102

COMPANY



서울특별시 관악구 양재산로 38
seonchusa@gmail.com

건축사무소
본 도 시

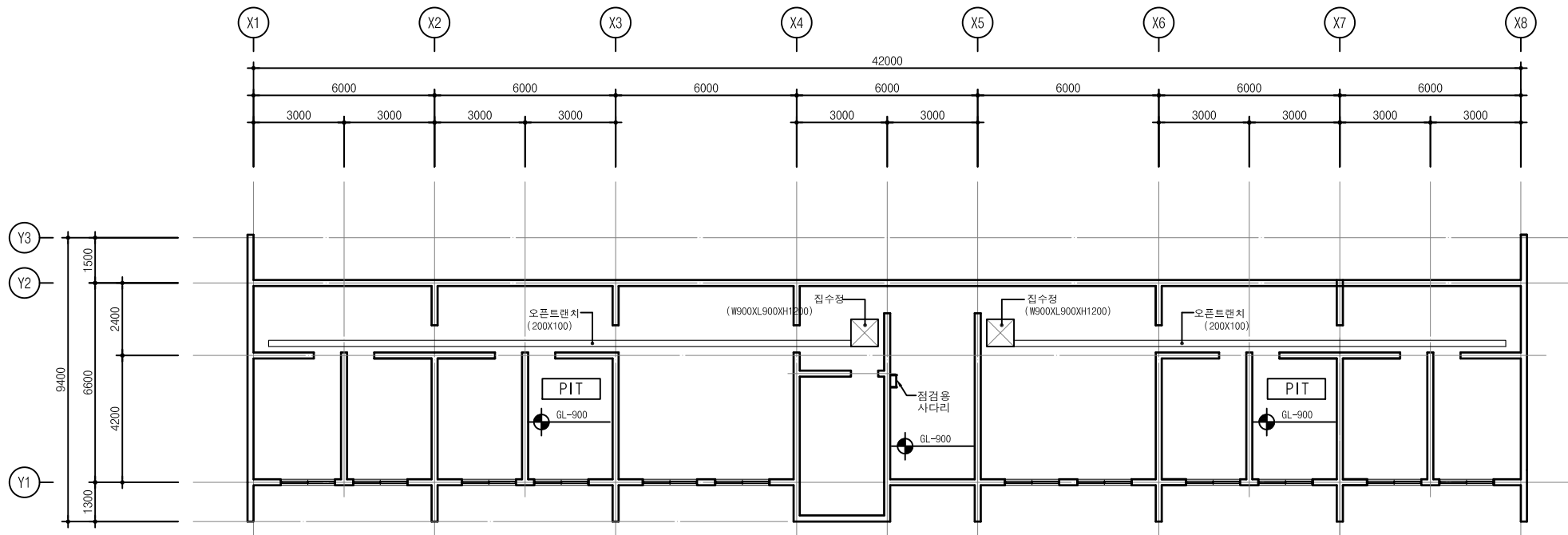

PIT 평면도
축척 : 1/100(A1), 1/200(A3)

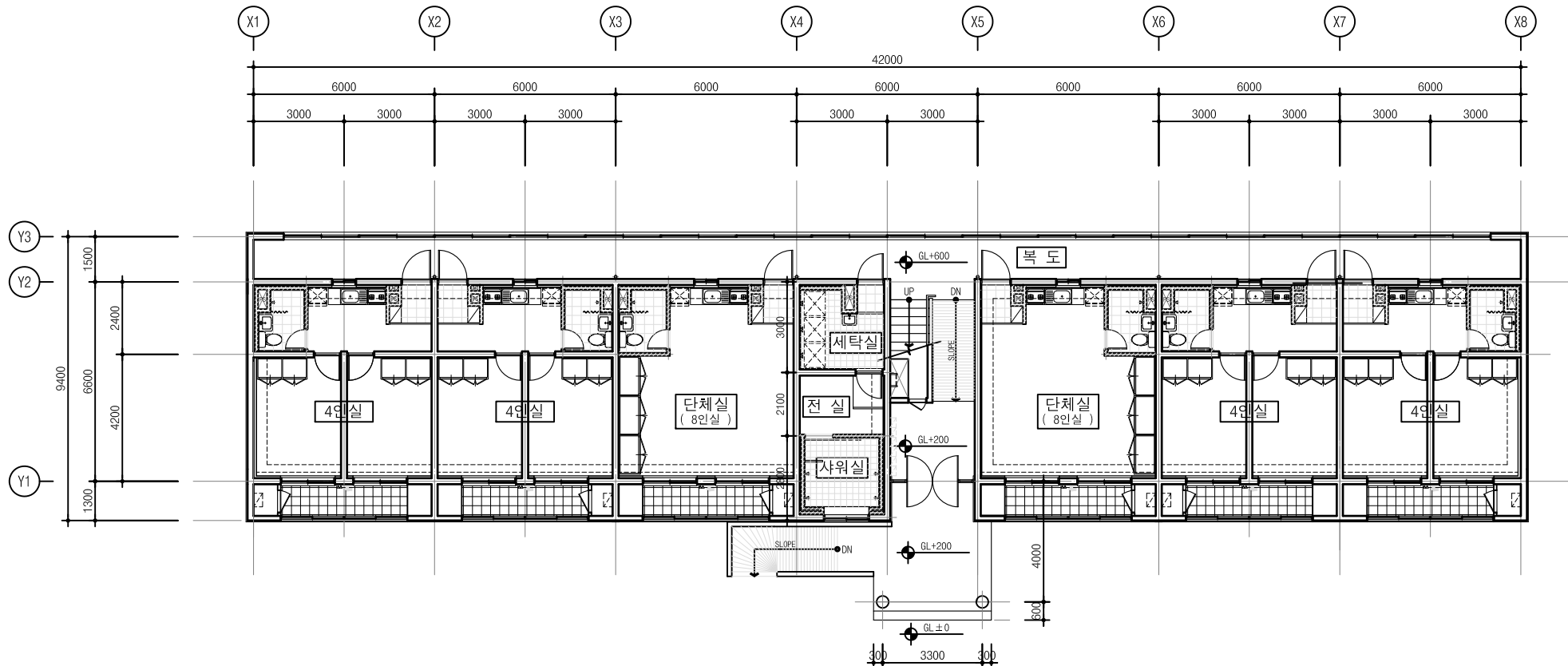

지상1층 평면도 (변경전)
축척 : 1/100(A1), 1/200(A3)

발주처
PROJECT BY

공무원연금공단

사업명칭
PROJECT TITLE

천안상록리조트
환경개선공사 설계용역

프로젝트번호
PROJECT NO.

협력업체
SUBCONTRACT

메모
NOTE

ISSUES & REVISIONS		
NO.	DATE	REVISION
1		
2		
3		
4		
5		
6		
7		

승인 APPROVED BY

설계 ARCHITECT

검토 CHKD

담당 DRAWN

일자 DATE

2022.03

축척 SCALE

A1: 1/100
A3: 1/200

도면명 DRAWING NAME

평면도-1 (변경전)

도면번호 DRAWING NO.

A-201

COMPANY



서울특별시 광진구 용마산로 38
bondosi@gmail.com

건축사사무소
봄도시

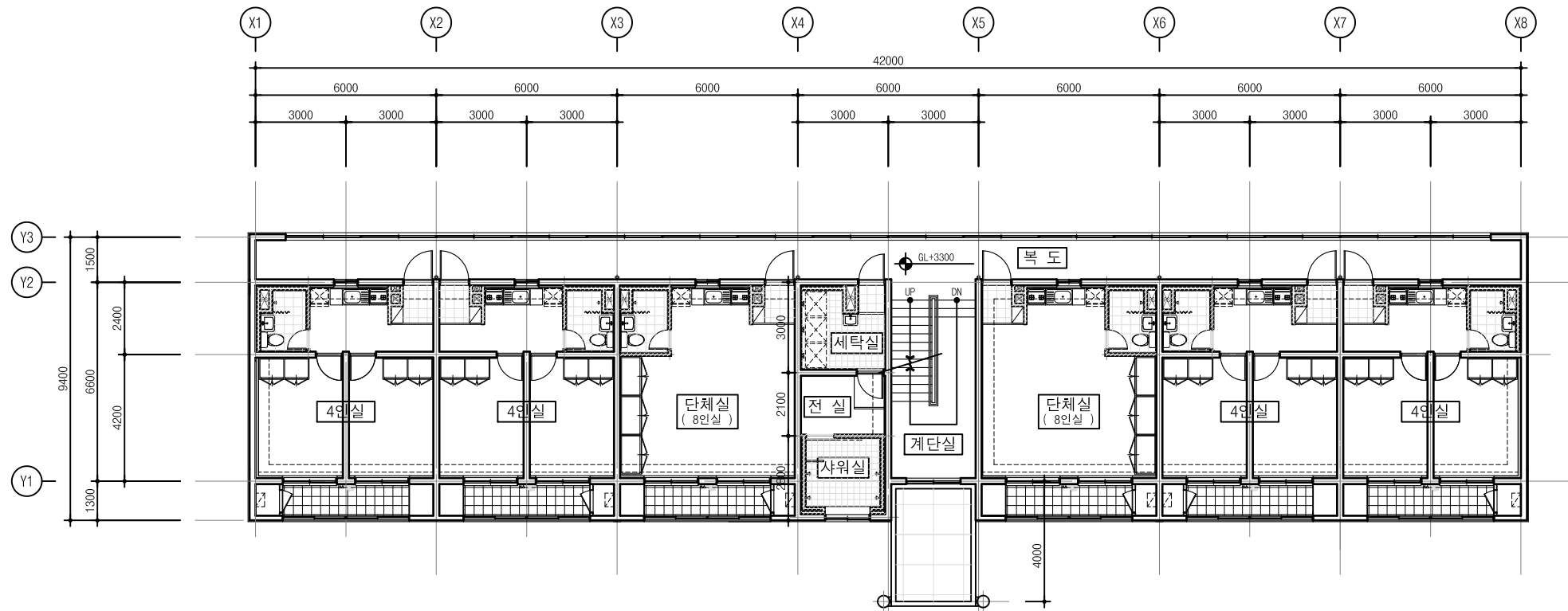

지상2층 평면도 (변경전)
축척 : 1/100(A1), 1/200(A3)

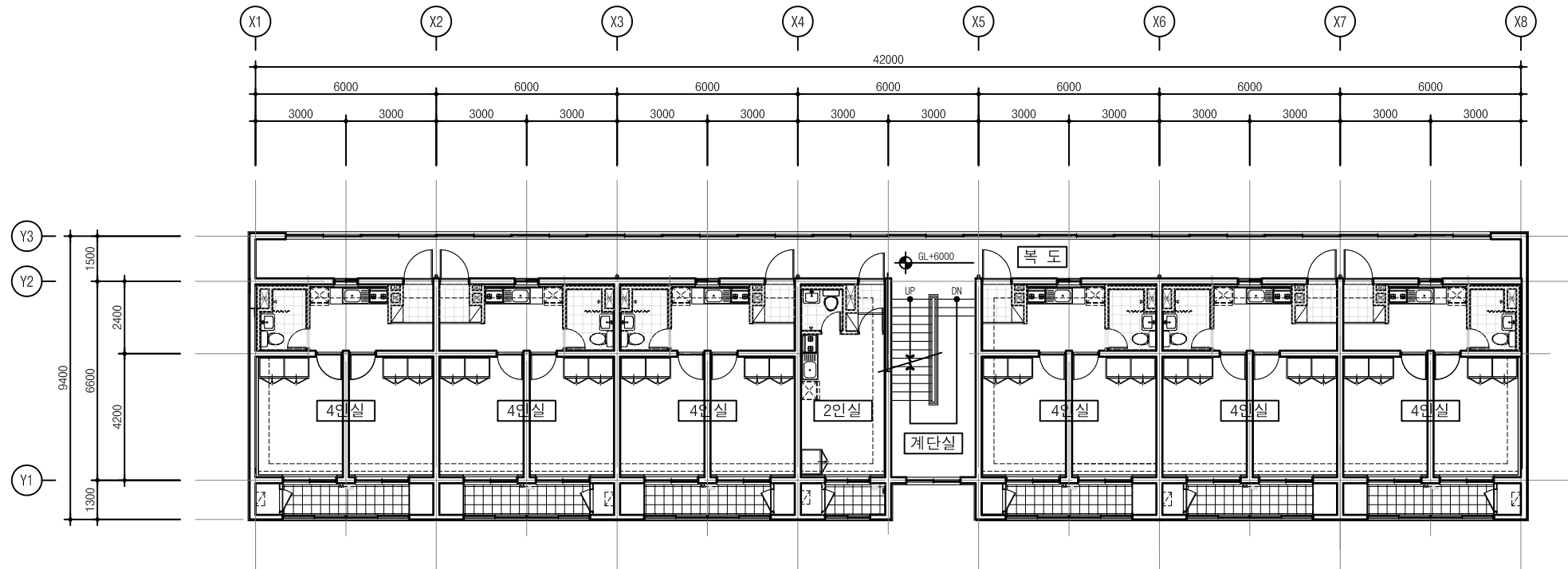

지상3층 평면도 (변경전)
축척 : 1/100(A1), 1/200(A3)

발주처
PROJECT BY

공무원연금공단

사업명칭
PROJECT TITLE

천안상록리조트
환경개선공사 설계용역

프로젝트번호
PROJECT NO.

협력업체
SUBCONTRACT

메모
NOTE

ISSUES & REVISIONS		
NO.	DATE	REVISION
1		
2		
3		
4		
5		
6		
7		

승인 APPROVED BY

설계 ARCHITECT

검토 CHKD

담당 DRAWN

일자 DATE

2022.03

축척 SCALE

A1: 1/100
A3: 1/200

도면명 DRAWING NAME

평면도-2 (변경전)

도면번호 DRAWING NO.

A-202

COMPANY



서울특별시 광진구 용마산로 38
bomdosil@gmail.com

건축사사무소
봄도시

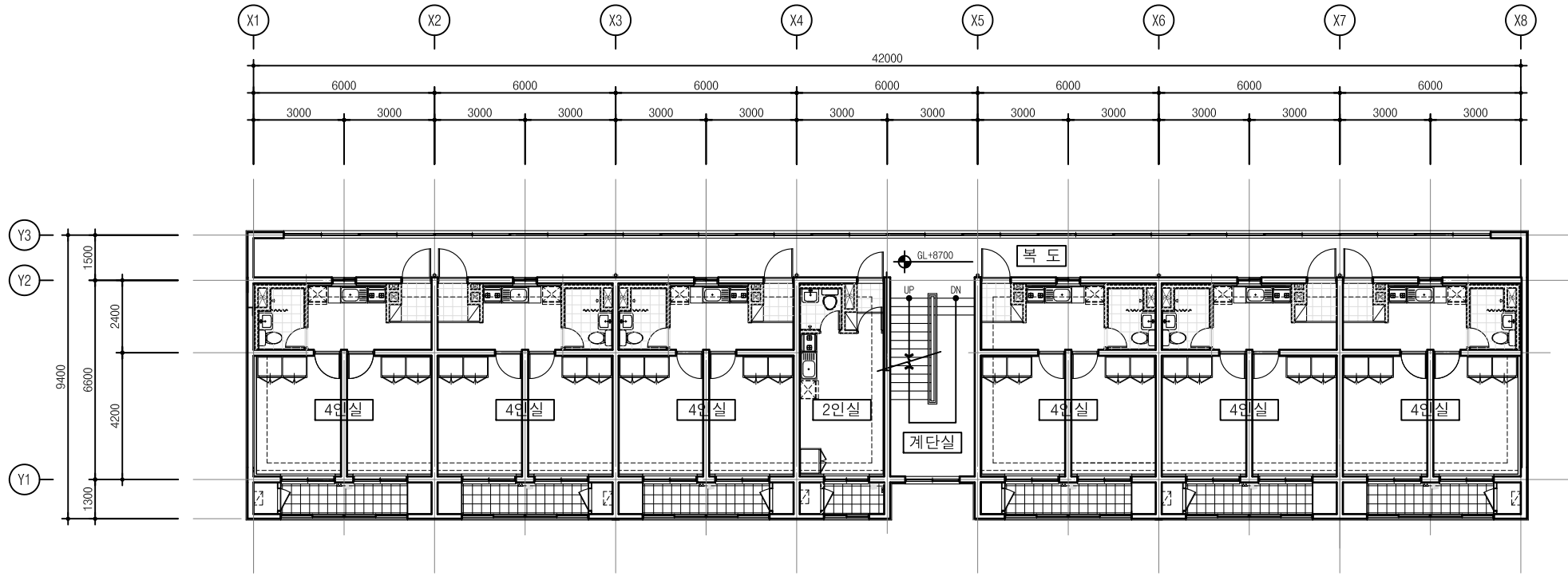

지상4층 평면도 (변경전)
축척 : 1/100(A1), 1/200(A3)

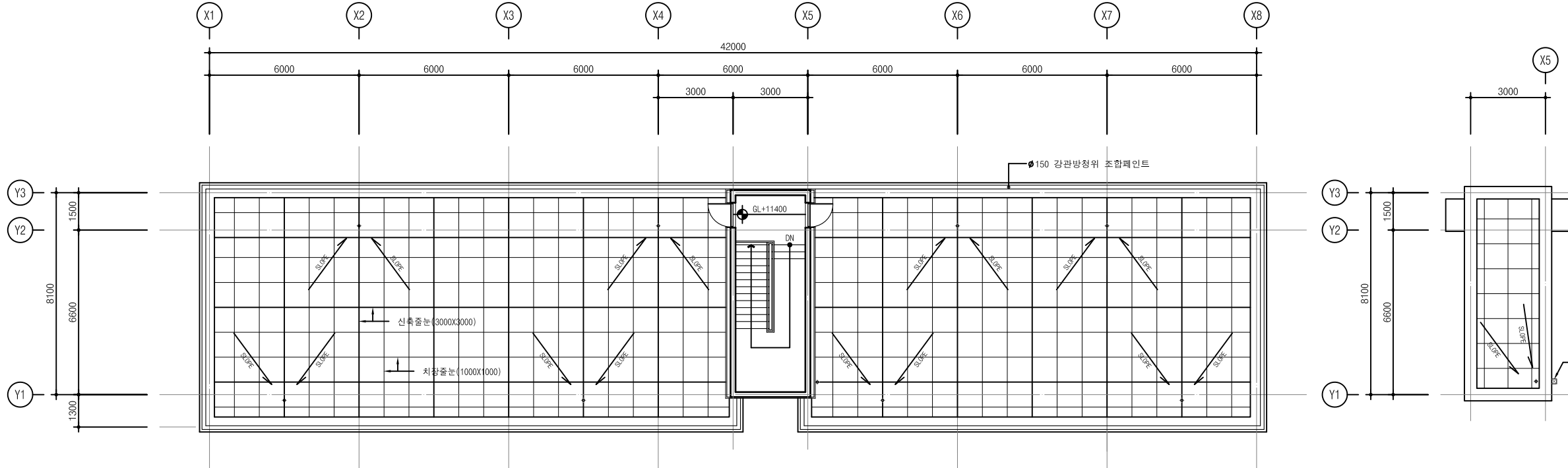

지붕층 평면도 (변경전)
축척 : 1/100(A1), 1/200(A3)

발주처
PROJECT BY

공무원연금공단

사업명칭
PROJECT TITLE

천안상록리조트
환경개선공사 설계용역

프로젝트번호
PROJECT NO.

협력업체
SUBCONTRACT

메모
NOTE

ISSUES & REVISIONS		
NO.	DATE	REVISION
1		
2		
3		
4		
5		
6		
7		

승인 APPROVED BY

설계 ARCHITECT

검토 CHKD

담당 DRAWN

일자 DATE

2022.03

축척 SCALE

A1: 1/100
A3: 1/200

도면명 DRAWING NAME

평면도-3 (변경전)

도면번호 DRAWING NO.

A-203

COMPANY

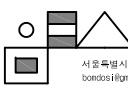

서울특별시 광진구 용마산로 38
bondosi@gmail.com

건축사사무소
봄도시

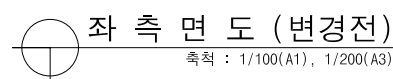
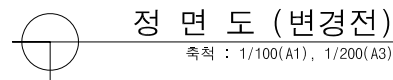

발주처
PROJECT BY

공무원연금공단

사업명칭
PROJECT TITLE

천안상록리조트
환경개선공사 설계용역

프로젝트번호
PROJECT NO.

협력업체
SUBCONTRACT

메모
NOTE

ISSUES & REVISIONS		
NO.	DATE	REVISION
1		
2		
3		
4		
5		
6		
7		

승인 APPROVED BY

설계 ARCHITECT

검토 CHKD

담당	DRAWN
----	-------

일자 DATE 2022.03

측척 SCALE
A1: 1/100
A3: 1/200

도면명 DRAWING NAME

입면도-1 (변경전)

도면번호 DRAWING NO.

A-211

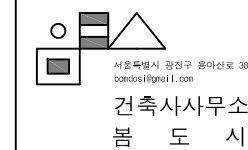

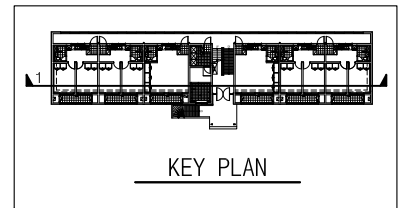
발주처
PROJECT BY

공무원연금공단

PROJECT TITLE

천안상록리조트
환경개선공사 설계용역

프로젝트번호
PROJECT NO.

협력업체
SUBCONTRACT

메모
NOTE

ISSUES & REVISIONS		
NO.	DATE	REVISION
1		
2		
3		
4		
5		
6		
7		

승인 APPROVED BY

설계 ARCHITECT

검토 CHKD

담당	DRAWN
----	-------

일자 DATE 2022.03

축척 SCALE
A1: 1/100
A3: 1/200

도민명 DRAWING NAME

단면도-1 (변경전)

도면번호 DRAWING NO.

A-221

COMPANY

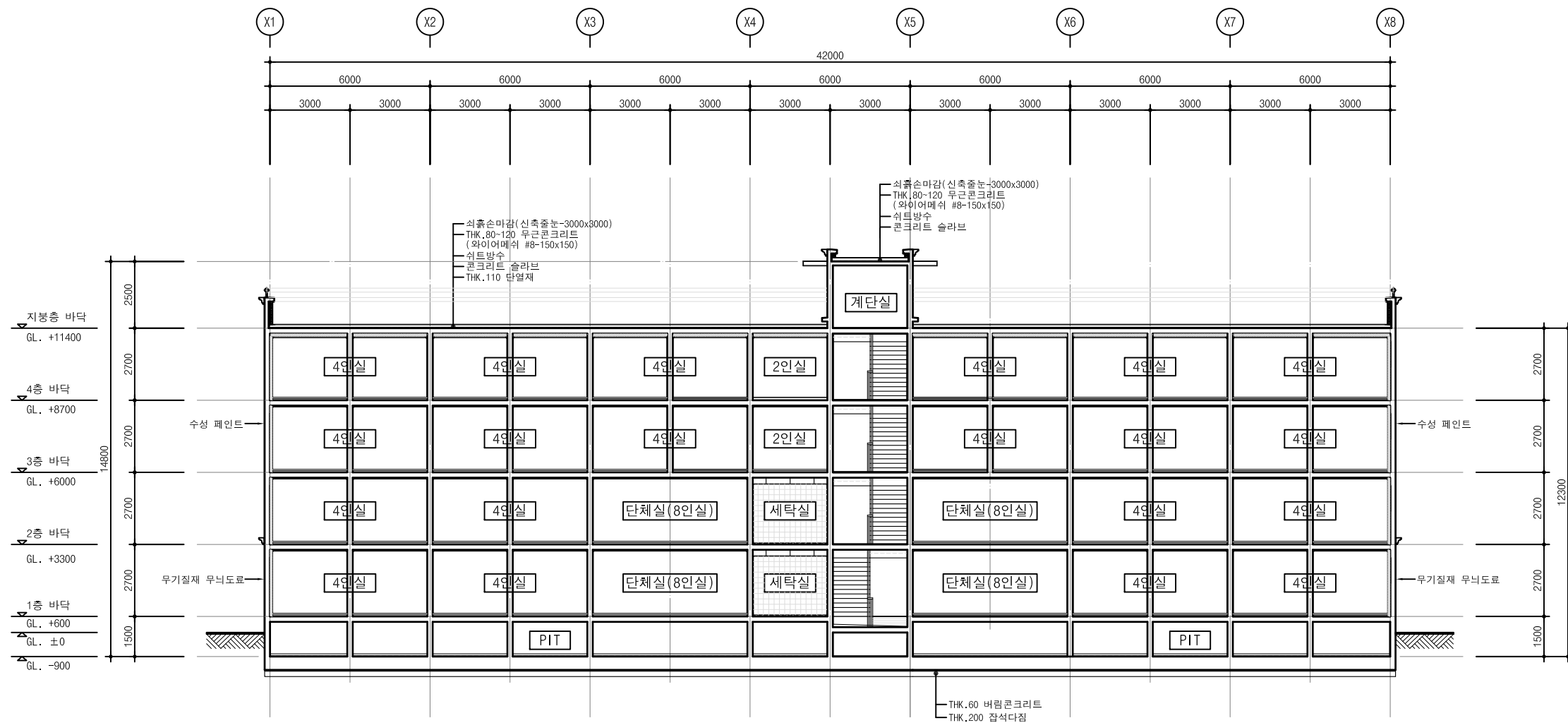

주 단 면 도 -1 (변경전)

축척 : 1/100(A1), 1/200(A3)

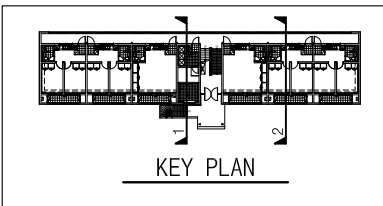
발주처
PROJECT BY

공무원연금공단

사업명칭
PROJECT TITLE

천안상록리조트
환경개선공사 설계용역

프로젝트번호
PROJECT NO.

협력업체
SUBCONTRACT

메모
NOTE

ISSUES & REVISIONS		
NO.	DATE	
1		
2		
3		
4		
5		
6		
7		

승인 APPROVED BY

설계 ARCHITECT

검토 CHKD

담당	DRAWN
----	-------

일자 DATE 2022.03

축척 SCALE
A1: 1/100
A3: 1/200

도면명 DRAWING NAME

단면도-2 (변경전)

도면번호 DRAWING NO.

A-222

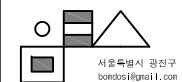

축사사무소
도 시

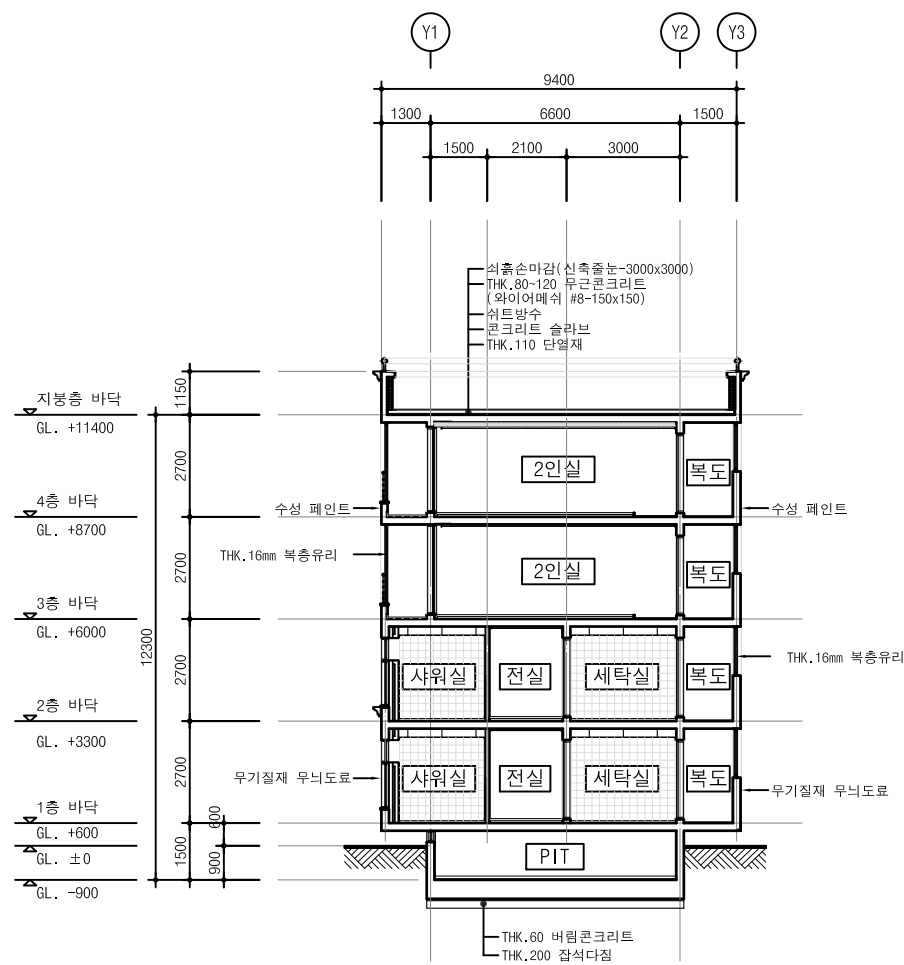

주 단 면 도 -1 (변경전)
축척 : 1/100(A1), 1/200(A3)

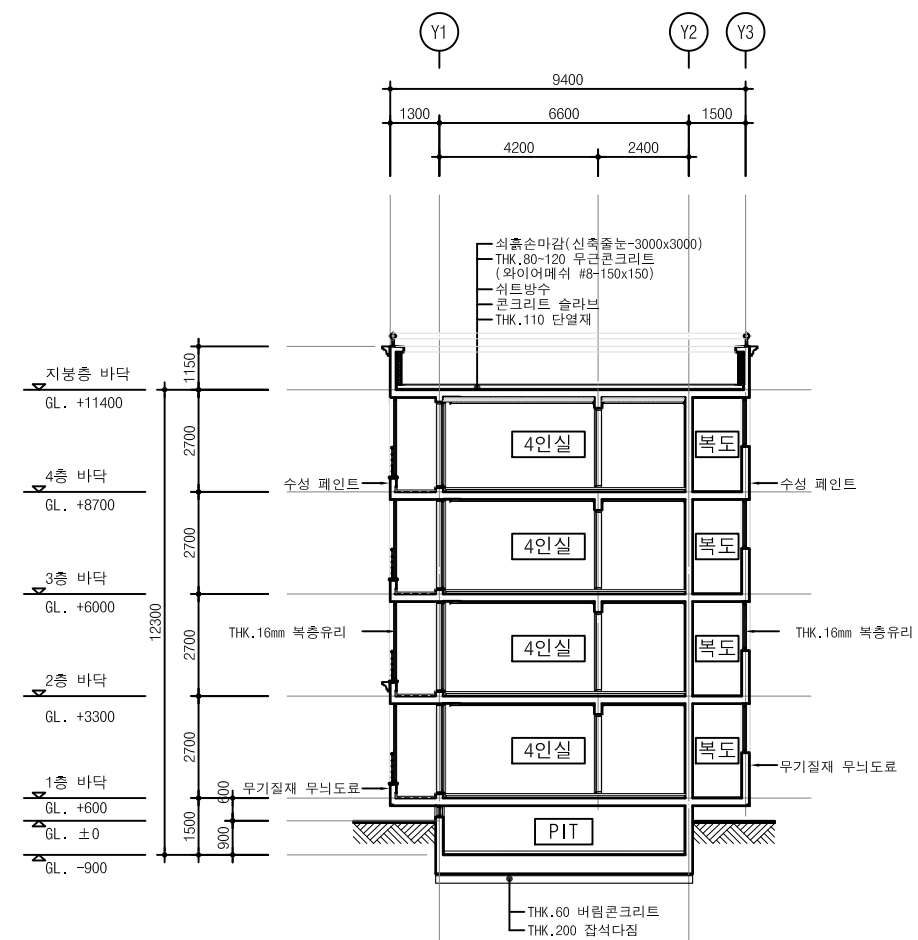

주 단 면 도 -2 (변경 전)
 축척 : 1/100(A1), 1/200(A3)

발주처
PROJECT BY

공무원연금공단

사업명칭
PROJECT TITLE

천안상록리조트
환경개선공사 설계용역

프로젝트번호
PROJECT NO.

협력업체
SUBCONTRACT

메모
NOTE

ISSUES & REVISIONS		
NO.	DATE	REVISION
1		
2		
3		
4		
5		
6		
7		

승인 APPROVED BY

설계 ARCHITECT

검토 CHD

담당 DRAWN

일자 DATE
2022.03

축척 SCALE
A1: 1/100
A3: 1/200

도면명 DRAWING NAME
평면도-1 (변경후)

도면번호 DRAWING NO.
A-301

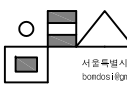
COMPANY

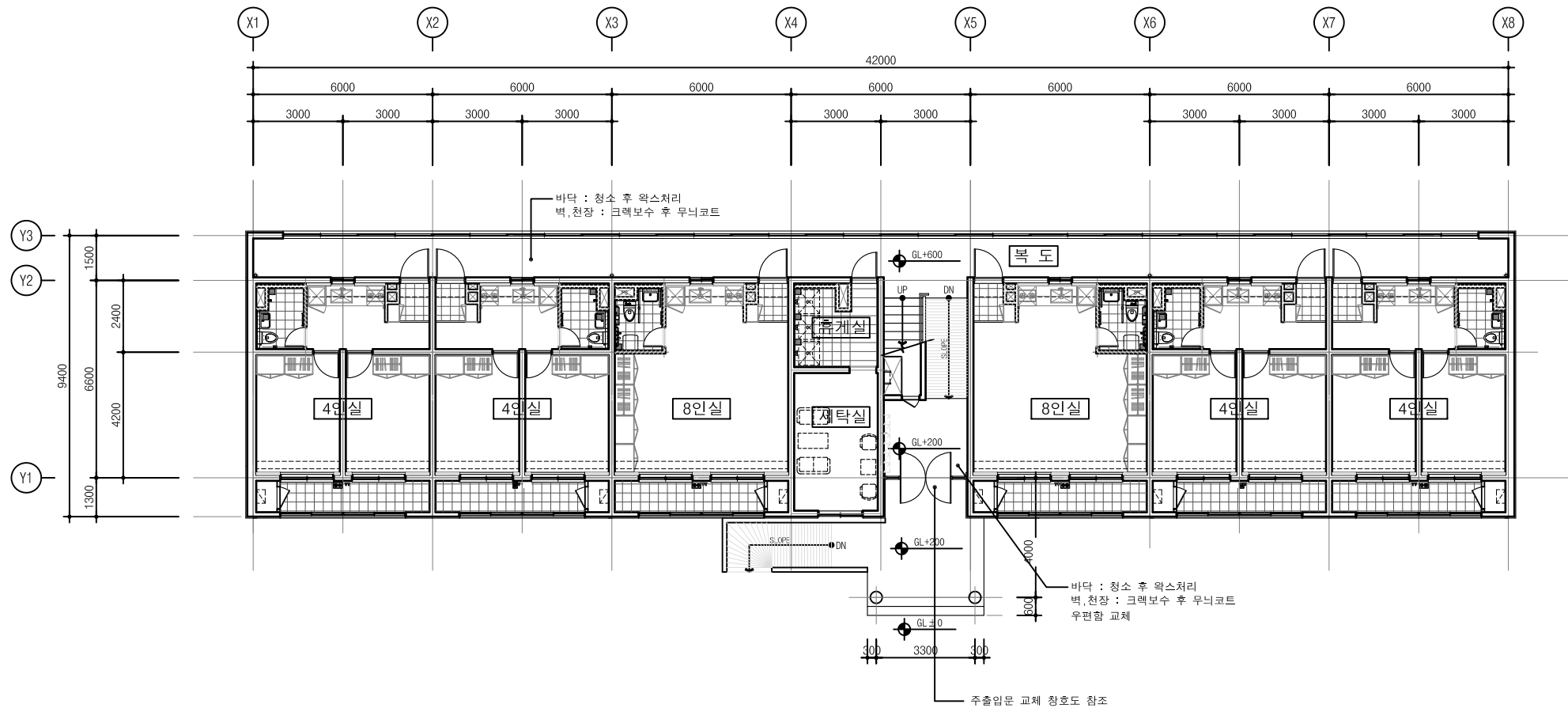
서울특별시 광진구 용마산로 38
bondosi@gmail.com
건축사사무소
봄도시

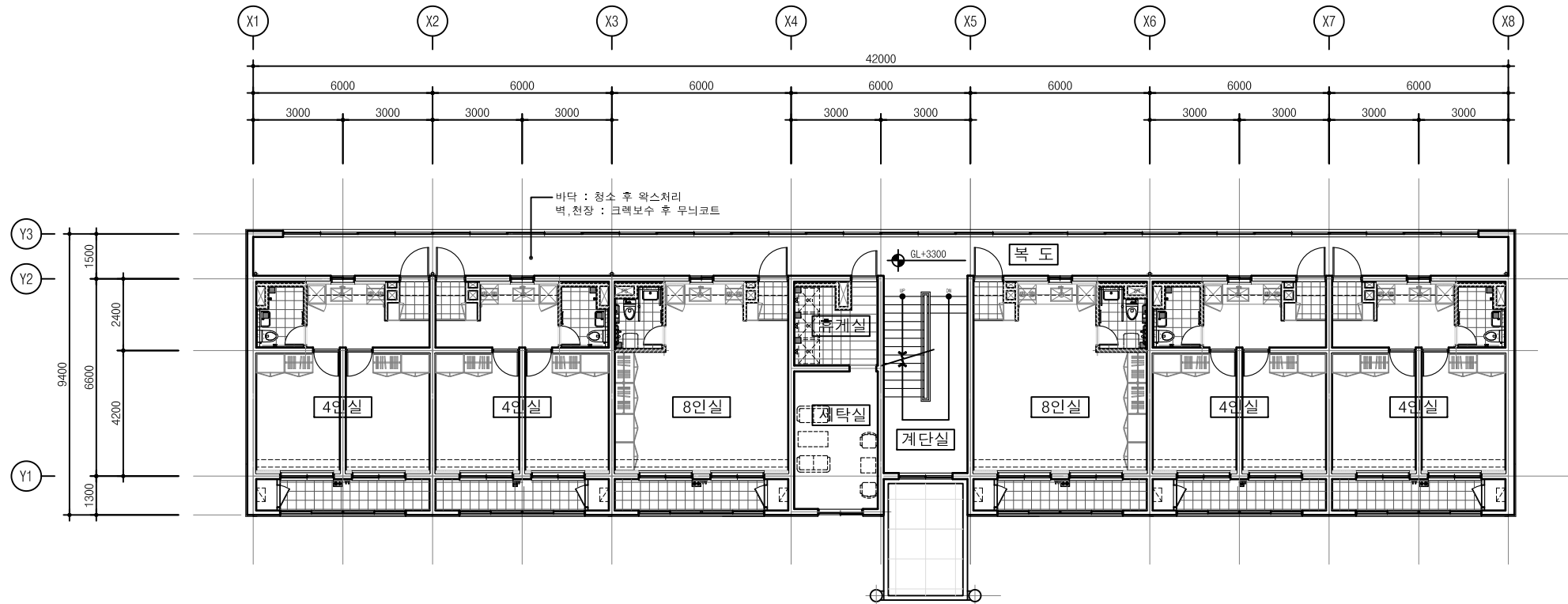

지상1층 평면도 (변경후)
축척 : 1/100(A1), 1/200(A3)

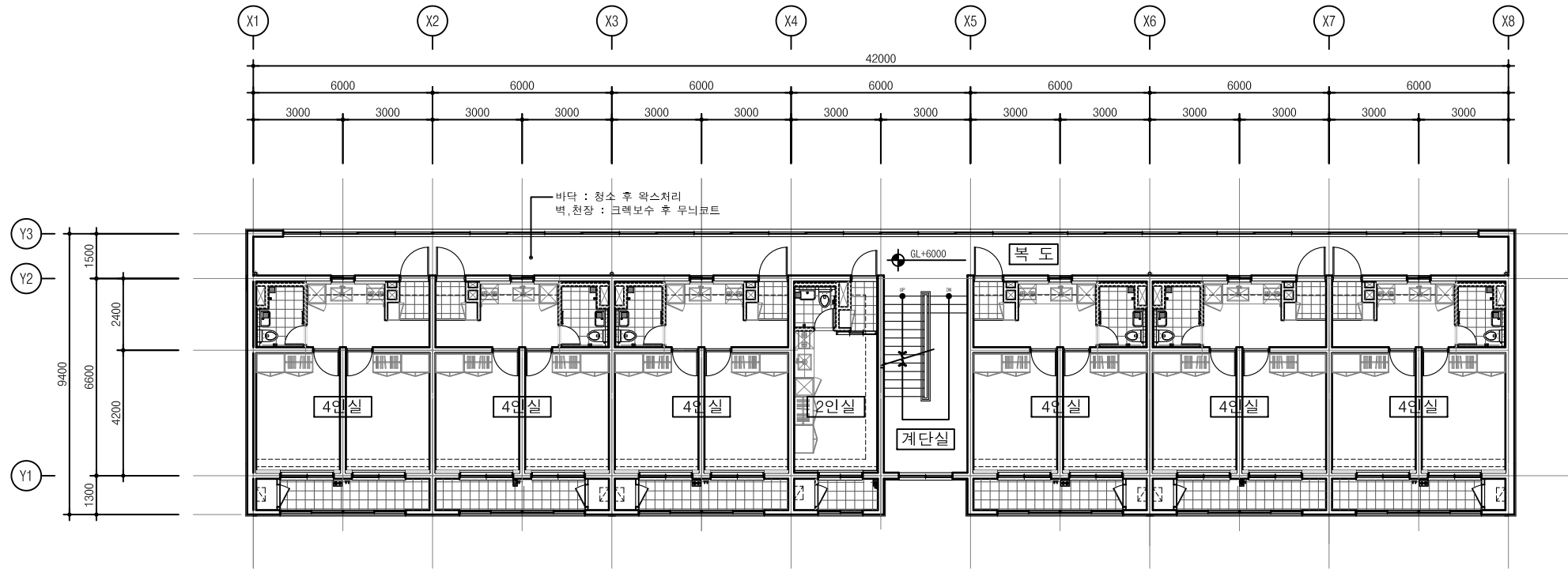

지상2층 평면도 (변경후)
축척 : 1/100(A1), 1/200(A3)



지상3층 평면도 (변경후)
축척 : 1/100(A1), 1/200(A3)

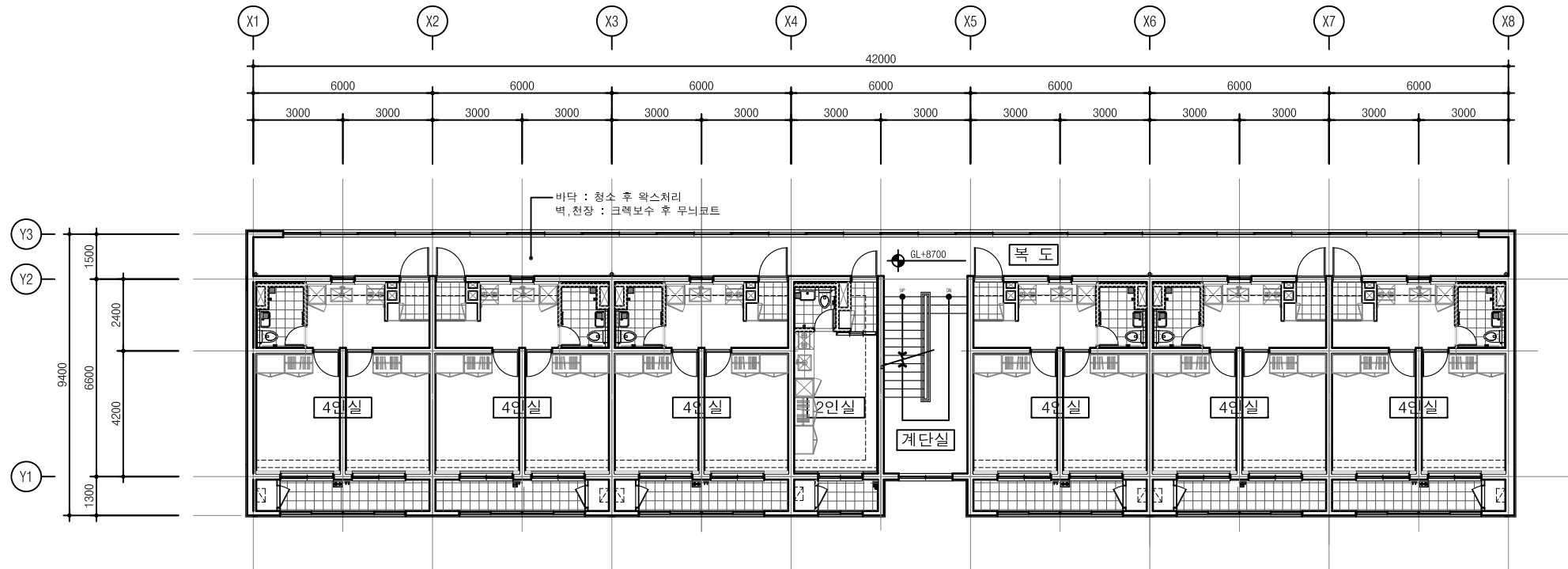

지상4층 평면도 (변경후)
축척 : 1/100(A1), 1/200(A3)

발주처
PROJECT BY

공무원연금공단

사업명칭
PROJECT TITLE

천안상록리조트
환경개선공사 설계용역

프로젝트번호
PROJECT NO.

협력업체
SUBCONTRACT

메모
NOTE

ISSUES & REVISIONS		
NO.	DATE	REVISION
1		
2		
3		
4		
5		
6		
7		

승인 APPROVED BY

설계 ARCHITECT

검토 CHD

담당 DRAWN

일자 DATE
2022.03

축척 SCALE
A1: 1/100
A3: 1/200

도면명 DRAWING NAME
평면도-2 (변경후)

도면번호 DRAWING NO.
A-302

COMPANY

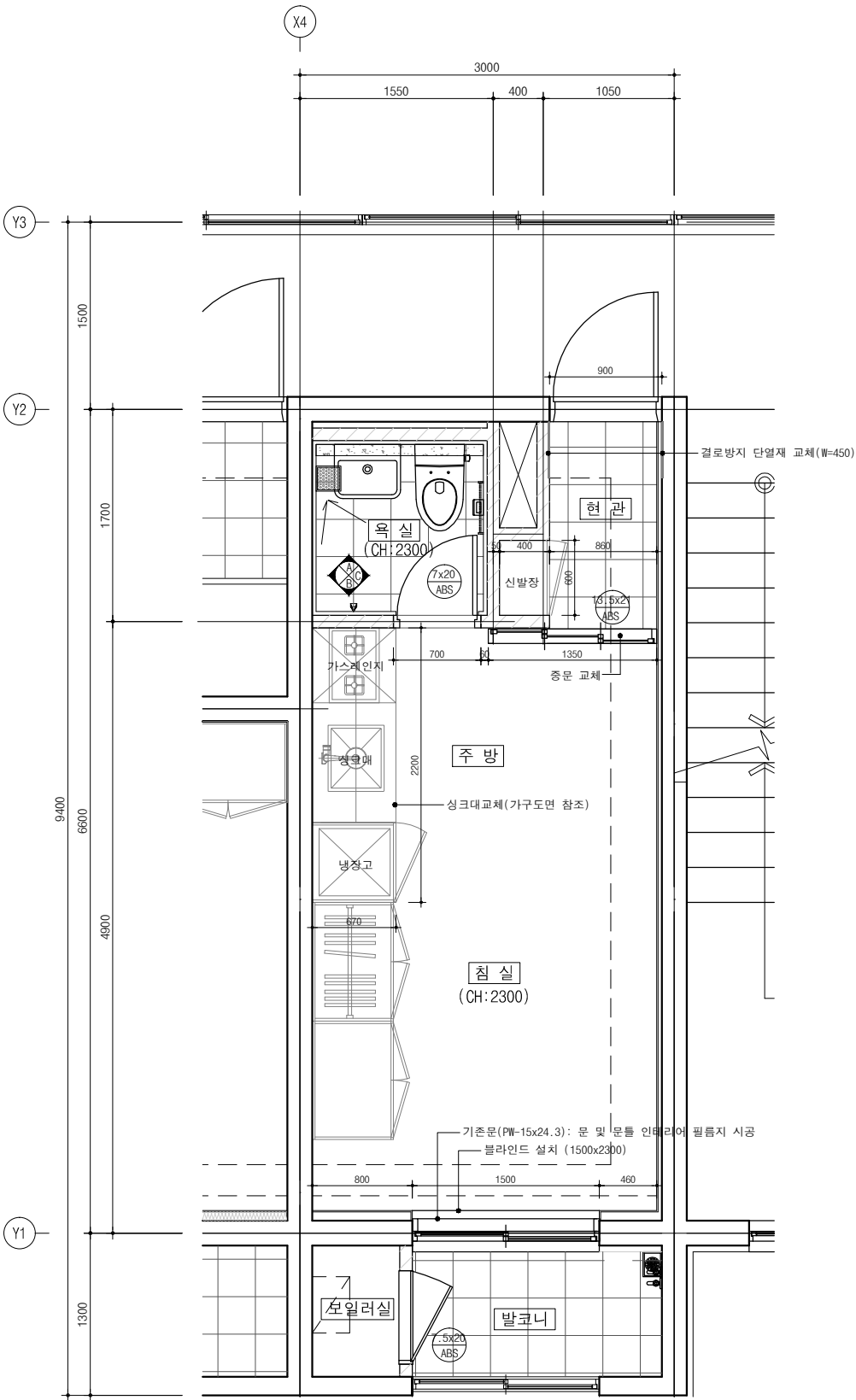

서울특별시 광진구 용마산로 38
bondosi@gmail.com
건축사사무소
봄도시

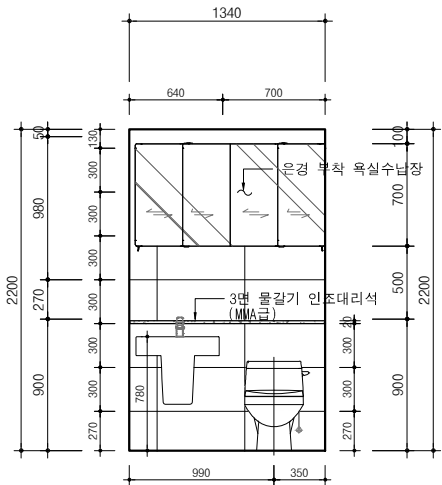

2인실 확대 평면도(변경후)
축척 : 1/25(A1), 1/50(A3)

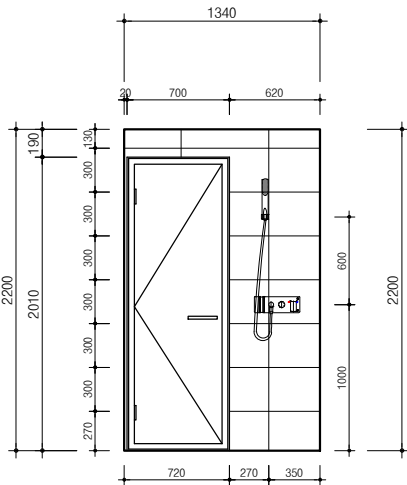

욕실 전개도-A
축척 : 1/25(A1), 1/50(A3)



욕실 전개도-B
축척 : 1/25(A1), 1/50(A3)

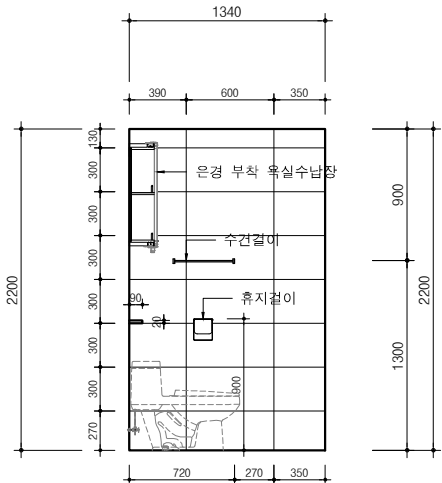

욕실 전개도-C
축척 : 1/25(A1), 1/50(A3)

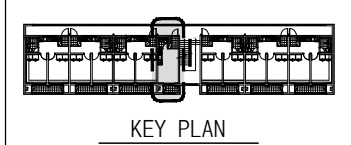

구 분	공 사 내 역	비 고
1.현관	현관 디딤판 : 인조 대리석(W=60)	
	벽, 천장 : 벽지교체	
	좌우벽면 결로방지 단열재 교체(W=450)	
	바닥 : 기존 마감위 자기질 타일(논슬립) 덧방시공	
2.주방	벽 : 타일 교체	
	싱크대교체	
3.욕실	벽 : 기존 마감위 자기질 타일 덧방시공	
	바닥 : 기존 마감위 자기질 타일 덧방시공	
	천장 : 기존 천장재 철거 후 SMC 천장재 교체	
	위생도기 및 수전 교체	
4.침실	기존문, 문틀 인테리어 필름지 시공	
	벽, 천장 : 벽지 교체	
	바닥 : 기존 마감 철거후 동파된 부분 보수 후 장판지 시공	
	기존문:PW-15x24.3 문 및 문틀 인테리어 필름지 시공	
5.발코니	옷장 설치	
	블라인드 설치 (1500 x 2300)	
	보일러실 문 인테리어 필름지 시공	
	바닥 : 기존 마감위 자기질 타일(논슬립) 덧방시공	
6.공동사향	선반 철거, 블라인드 철거, 램리컨조대 교체	
	천장 몰딩 및 걸레받이 교체	
	LED등기구 교체	
	스위치,콘센트교체(전기도면참조)	
	에어컨 설치 및 전용 배선, 콘센트설치(전기도면참조)	
	기존 벽걸이 소화기 탈부착	

발주처
PROJECT BY

공무원연금공단

사업명칭
PROJECT TITLE

천안상록리조트
환경개선공사 설계용역

프로젝트번호
PROJECT NO.

협력업체
SUBCONTRACT

메모
NOTE

ISSUES & REVISIONS

NO.	DATE	REVISION
1		
2		
3		
4		
5		
6		
7		

승인 APPROVED BY

설계 ARCHITECT

검토 CHECK

담당 DRAWN

일자 DATE

2022. 03

축척 SCALE

A1: 1/25
A3: 1/50

도면명 DRAWING NAME

2인실 확대평면도 및 상세도

도면번호 DRAWING NO.

A-601

COMPANY



서울특별시 관악구 양재산로 38
boudos@gmail.com

건축사사무소
봄도시

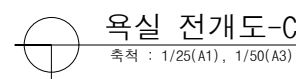
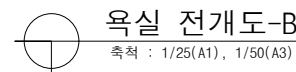
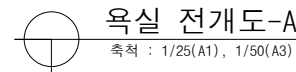
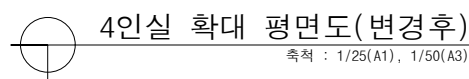

발주처 PROJECT BY		
공무원연금공단		
사업명칭 PROJECT TITLE		
천안상록리조트 환경개선공사 설계용역		
프로젝트번호 PROJECT NO.		
협력업체 SUBCONTRACT		
메모 NOTE		
ISSUES & REVISIONS		
NO.	DATE	REVISION
1		
2		
3		
4		
5		
6		
7		
승인 APPROVED BY		
설계 ARCHITECT		
검토 CHECK		
담당 DRAWING		
일자 DATE	2022. 03	
축척 SCALE	A1: 1/25 A3: 1/50	
도면명 DRAWING NAME		
4인실 확대평면도 및 상세도		
도면번호 DRAWING NO.		
A-602		
COMPANY		
<div><div></div><div><div>세원건축사사무소</div><div>Seoncheon Engineering & Architecture Co., Ltd.</div></div></div>		

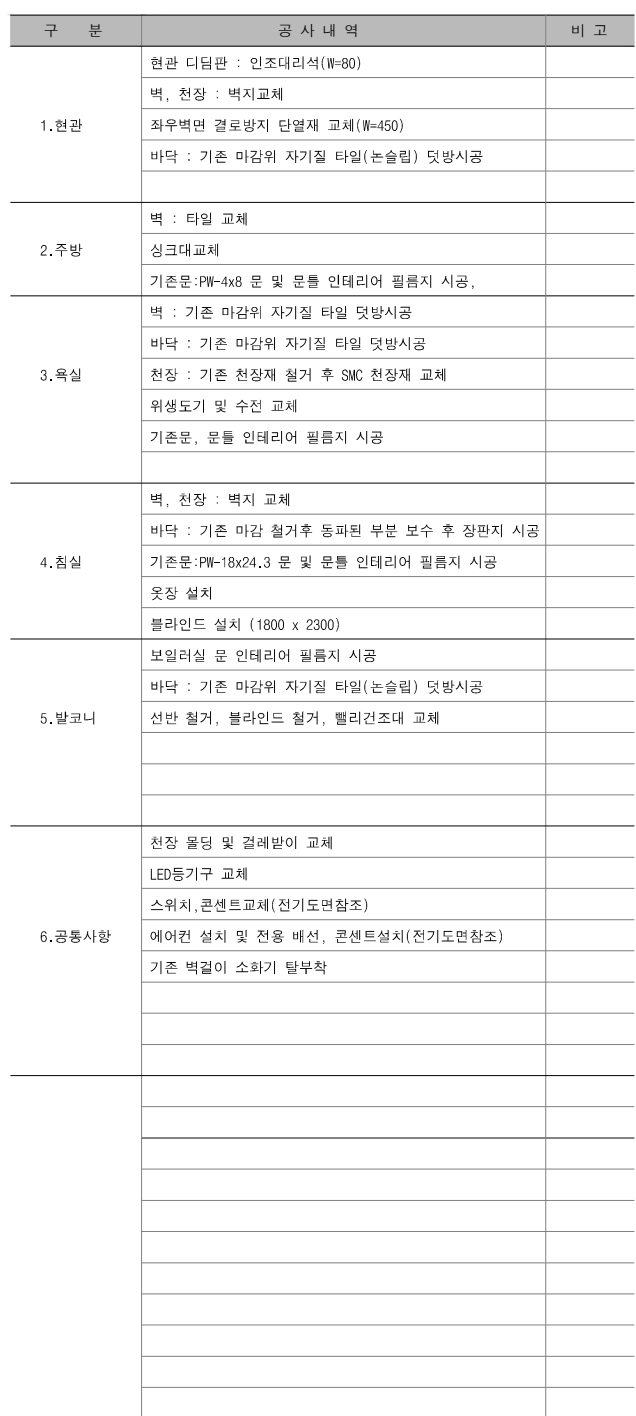
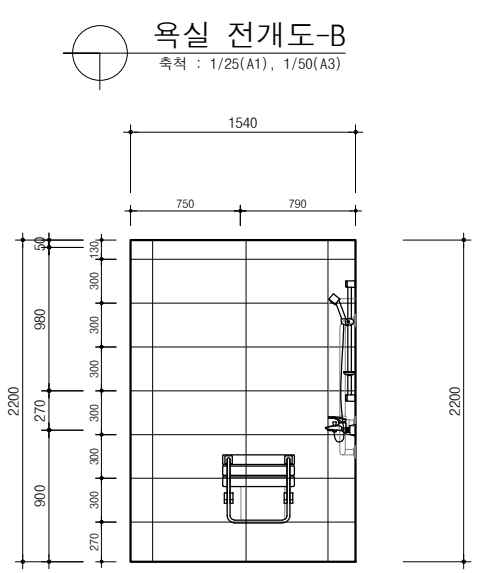

발주처 PROJECT BY		
공무원연금공단		
사업명칭 PROJECT TITLE		
천안상록리조트 환경개선공사 설계용역		
프로젝트번호 PROJECT NO.		
협력업체 SUBCONTRACT		
메 모 NOTE		
ISSUES & REVISIONS		
NO.	DATE	REVISION
1		
2		
3		
4		
5		
6		
7		
승인 APPROVED BY		
설계 ARCHITECT		
검토 CHECK		
담당 DRAWN		
일자 DATE		
2022.03		
축척 SCALE		
A1: 1/25 A3: 1/50		
도면명 DRAWING NAME		
8인실 확대평면도 및 상세도		
도면번호 DRAWING NO.		
A-603		
COMPANY		
<div><div></div><div>서울특별시 강남구 테헤란로 38 borders@igraa11.com</div></div> <div>건축사사무소 봄도시</div>		

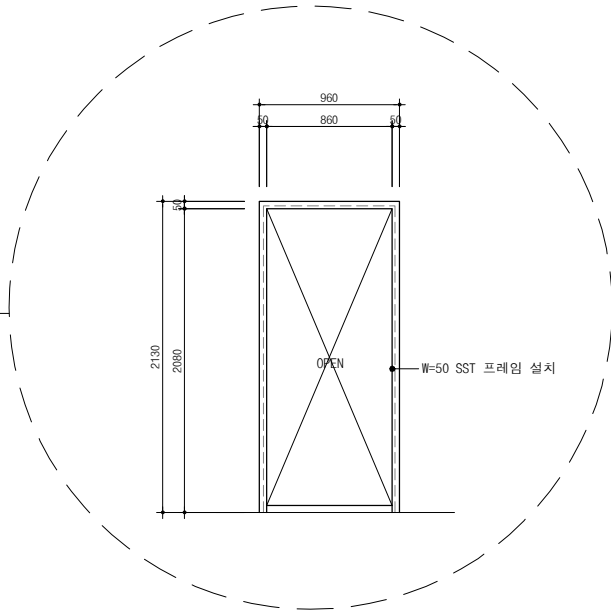
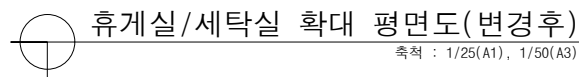

축사사무소
도 시

기준문	2인실 창호일람표			
	7x20 플라스틱 여닫이문 ABS 욕실	7.5x20 플라스틱 여닫이문 ABS 보일러실	15x24.3 미서기창 PW 침실	
	3 4 계 1 1 2	3 4 계 1 1 2	3 4 계 1 1 2	
	문 및 문틀 인테리어 필름지 시공	문 및 문틀 인테리어 필름지 시공	문 및 문틀 인테리어 필름지 시공	
신설문				
	13.5x21 미닫이문(3연동) ABS 중문			
		3 4 계 1 1 2		
	문 및 문틀 인테리어 필름지 시공			

기준문	4인실 창호일람표			
	7x20 플라스틱 여닫이문 ABS 욕실	9x21 플라스틱 여닫이문 ABS 침실	7.5x20 플라스틱 여닫이문 ABS 보일러실	18x24.3 미서기창 PW 침실
	1 2 3 4 계 4 4 6 6 20	1 2 3 4 계 8 8 12 12 40	1 2 3 4 계 4 4 6 6 20	1 2 3 4 계 8 8 12 12 40
	문 및 문틀 인테리어 필름지 시공	문 및 문틀 인테리어 필름지 시공	문 및 문틀 인테리어 필름지 시공	문 및 문틀 인테리어 필름지 시공
기준문				
	8x4 미서기창 PW 주방			
	1 2 3 4 계 4 4 6 6 20			
	문 및 문틀 인테리어 필름지 시공			

신설문	1층 주출입문			
	27x24.4 스텔레스 스킵 여닫이문 SSD 주출입 문	1 계 1 1		
	45X100X1.2T SST*L THK.12mm 강화유리 , FIX:THK.5mm 강화유리 부속철물일체			
-				

기준문	8인실 창호일람표			
	7x20 플라스틱 여닫이문 ABS 욕실	7.5x20 목재 여닫이문 WD 보일러실	18x24.3 미서기창 PW 침실	
	1 2 계 2 2 4	1 2 계 2 2 4	1 2 계 4 4 8	
	문 및 문틀 인테리어 필름지 시공	문 및 문틀 인테리어 필름지 시공	문 및 문틀 인테리어 필름지 시공	
기준문				
	8x4 미서기창 PW 주방			
	1 2 계 2 2 4			
	문 및 문틀 인테리어 필름지 시공			

발주처
PROJECT BY

공무원연금공단

사업명칭
PROJECT TITLE

천안상록리조트
환경개선공사 설계용역

프로젝트번호
PROJECT NO.

협력업체
SUBCONTRACT

메모
NOTE

ISSUES & REVISIONS		
NO.	DATE	REVISION
1		
2		
3		
4		
5		
6		
7		

승인 APPROVED BY

설계 ARCHITECT

검토 CHD

담당 DRAWN

일자 DATE
2022.03

축척 SCALE
A1: 1/50
A3: 1/100

도면명 DRAWING NAME
창호일람표

도면번호 DRAWING NO.
A-701

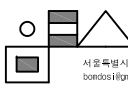
COMPANY

서울특별시 광진구 용마산로 38
bondosil@gmail.com
건축사무소
봄 도시

천 안 상 록 리 조 트

환경개선공사 설계용역 (기숙사)
(기계)

2022.03

공무원연금공단

[illegible]

기 호	명 칭	비 고
PLUMBING		
	급 수 관 (STS)	DOMESTIC COLD WATER
	배 수 관 (PVC VG1)	DRAIN
	오 수 관 (PVC VG1)	SOIL
	펌 프 배 수 관	PUMP DRAIN
	가 스 관	GAS
	통 기 관 (PVC VG2)	VENT
	온 수 공 급 관 (동관) (바닥난방 PB관)	
	온 수 공 급 관 (동관) (바닥난방 PB관)	
	바 닥 배 수 구	FLOOR DRAIN
	소 제 구	CLEANOUT
	옥 상 통 기 구	VENT THRU ROOF
VALVE & OTHERS		
	게 이 트 밸브	GATE VALVE
	글 로브 밸브	GLOBE VALVE
	체 크 밸브	CHECK VALVE
	스 트 레 이 너	
	볼 밸브	BALL VALVE
	후 렉 시블 이 음	FLEXIBLE JOINT
	온 도 계 및 압 력 계	THERMOMETER & PRESSURE GAUGE
VALVE & OTHERS		
	하 향 곡 관	ELBOW TURNED DOWN
	상 향 곡 관	ELBOW TURNED UP

*. 바닥난방 PB관

건축사사무소
봄 도시

1. 기속사동 (8인실 8개실)
-장비일람표 및 위생기구일람표 한개실만 기입

장 비 일 랑 표 (8 인 실)

장비번호	수 량	용 도	형 식	종 량 (CMH)	정 압 (mmAq)	동 력 (KW)	회 전 속 회 전 호	전 원 (ph X V X Hz)	설치위치	비 고
F1	1	화장실 배기	내습형	210	-	0.03	150	1 X 220 X 60	화장실,샤워실	* 동통이상, 역류방지밸브 부착형, 기타 표준 부속품 일체구비

위 생 기 구 일 랑 표 (8 인 실)

기 호	명 칭	모 델	수 량	연 결 배 관			μm	들
				급 수	급 탕	오 , 배 수		
VC - 1	양 변 기	KSC-1210	1	25	-	100		절수형,기타표준부속품 일체구비, 동등제품이상
VL - 1	세 면 기	KSL-610	1	15	15	50		싱글레버혼합수전(절수장치부착),S트랩설치,기타표준부속품 일체구비
VL - 2	샤 워 기	-	1	15	15	50		환경표지 대상제품 적용, 절수형, 슬라이드바, 동등제품이상
VS - 1	세 탁 수 전	-	-	15	15	50		싱글레버수전, 기타표준부속품 일체구비
VS - 2	발 코 니 수 전	-	1	15	15	50		싱글레버수전, 기타표준부속품 일체구비
비누각	-	-	1	-	-	-		KS표준품(스텐레스)
휴지걸이	-	-	1	-	-	-		KS표준품(스텐레스)
수건걸이	-	-	1	-	-	-		KS표준품(스텐레스)
화장경	-	-	1	-	-	-		건축공사
장애인용손잡이(양변기)	-	-	1	-	-	-		장애인 화장실 양변기용
장애인용손잡이(세면기)	-	-	1	-	-	-		장애인 화장실 세면기용
장애인용손잡이(샤워기)	-	-	1	-	-	-		장애인 샤워실 샤워기용, 철판식의자

발주처
PROJECT BY

공무원연금공단

사업명칭
PROJECT TITLE

천안상록리조트
환경개선공사 설계용역

프로젝트번호
PROJECT NO.

합약업체
SUBCONTRACT

메모
NOTE

ISSUES & REVISIONS

NO	DATE	REVISION
1		
2		
3		
4		
5		
6		
7		

승인 APPROVED BY

설계 ARCHITECT

검토 CHKD

담당 DRAWN

일자 DATE

2022.02

축척 SCALE

A1: 1/NONE
A3: 1/NONE

도면명 DRAWING NAME

장비일람표 및
위생기구일람표-1

도면번호 DRAWING NO.

M-02

COMPANY



서울특별시 강남구 테헤란로 38
bondos@gmail.com

건축사사무소
봉 도 시

1. 기속사동 (4인실 40개실)
-장비일람표 및 위생기구일람표 한개실만 기입

장비일람표 (4인실)

장비번호	수 량	용 도	형 식	종 량 (CMH)	정 압 (mmAq)	동 력 (KW)	회 전 속 (rpm)	전 원 (ph X V X Hz)	설치위치	비 고
F1	1	화장실 배기	내습형	210	-	0.03	150	1 X 220 X 60	화장실,샤워실	* 동통이상, 역류방지밸브 부착형, 기타 표준 부속품 일체구비

위생기구일람표 (4인실)

기 호	명 칭	모 델	수 량	연 결 배 관			μm	들
				급 수	급 탕	오 , 배 수		
VC - 1	양 변 기	KSC-1210	1	25	-	100		절수형,기타표준부속품 일체구비, 동등제품이상
VL - 1	세 면 기	KSL-610	1	15	15	50		싱글레버혼합수전(절수장치부착),S트랩설치,기타표준부속품 일체구비
VL - 2	샤 워 기	-	1	15	15	50		환경표지 대상제품 적용, 절수형, 슬라이드바, 동등제품이상
VS - 1	세 탁 수 전	-	-	15	15	50		싱글레버수전, 기타표준부속품 일체구비
VS - 2	발 코 니 수 전	-	1	15	15	50		싱글레버수전, 기타표준부속품 일체구비
비누각	-	-	1	-	-	-		KS표준품(스텐레스)
휴지걸이	-	-	1	-	-	-		KS표준품(스텐레스)
수건걸이	-	-	1	-	-	-		KS표준품(스텐레스)
화장경	-	-	1	-	-	-		건축공사
장애인용손잡이(양변기)	-	-	-	-	-	-		장애인 화장실 양변기용
장애인용손잡이(세면기)	-	-	-	-	-	-		장애인 화장실 세면기용
장애인용손잡이(샤워기)	-	-	-	-	-	-		장애인 샤워실 샤워기용, 접이식의자

발주처
PROJECT BY

공무원연금공단

사업명칭
PROJECT TITLE

천안상록리조트
환경개선공사 설계용역

프로젝트번호
PROJECT NO.

협력업체
SUBCONTRACT

메모
NOTE

ISSUES & REVISIONS

NO	DATE	REVISION
1		
2		
3		
4		
5		
6		
7		

승인 APPROVED BY

설계 ARCHITECT

검토 CHKD

담당 DRAWN

일자 DATE

2022.02

축척 SCALE

A1: 1/NONE
A3: 1/NONE

도면명 DRAWING NAME

장비일람표 및
위생기구일람표-2

도면번호 DRAWING NO.

M-03

COMPANY

서울특별시 광진구 용마산로 38
bondos@gmail.com

건축사사무소
봉 도 시

1. 기속사동 (2인실 4개실)
-장비일람표 및 위생기구일람표 한개실만 기입

장 비 일 랑 표 (2 인 실)

장비번호	수 량	용 도	형 식	종 량 (CMH)	정 압 (mmAq)	동 력 (KW)	회 전 속 회 전 호	전 원 (ph X V X Hz)	설치위치	비 고
F T	1	화장실 배기	내습형	210	-	0.03	150	1 X 220 X 60	화장실,샤워실	• 동등이상, 역류방지밸브 부착형, 기타 표준 부속품 일체구비

위 생 기 구 일 랑 표 (2 인 실)

기 호	명 칭	모 델	수 량	연 결 배 관			μm	돛
				급 수	급 탕	오 , 배 수		
VC - 1	양 변 기	KSC-1210	1	25	-	100		절수형,기타표준부속품 일체구비, 동등제품이상
VL - 1	세 면 기	KSL-610	1	15	15	50		싱글레버혼합수전(절수장치부착),S트랩설치,기타표준부속품 일체구비
VL - 2	샤 워 기	-	1	15	15	50		환경표지 대상제품 적용, 절수형, 슬라이드바, 동등제품이상
VS - 1	세 탁 수 전	-	-	15	15	50		싱글레버수전, 기타표준부속품 일체구비
VS - 2	발 코 니 수 전	-	1	15	15	50		싱글레버수전, 기타표준부속품 일체구비
비누각	-	-	1	-	-	-		KS표준품(스텐레스)
휴지걸이	-	-	1	-	-	-		KS표준품(스텐레스)
수건걸이	-	-	1	-	-	-		KS표준품(스텐레스)
화장경	-	-	1	-	-	-		건축공사
장애인용손잡이(양변기)	-	-	-	-	-	-		장애인 화장실 양변기용
장애인용손잡이(세면기)	-	-	-	-	-	-		장애인 화장실 세면기용
장애인용손잡이(샤워기)	-	-	-	-	-	-		장애인 샤워실 샤워기용, 접이식의자

발주처
PROJECT BY

공무원연금공단

사업명칭
PROJECT TITLE

천안상록리조트
환경개선공사 설계용역

프로젝트번호
PROJECT NO.

합약업체
SUBCONTRACT

메모
NOTE

ISSUES & REVISIONS

NO	DATE	REVISION
1		
2		
3		
4		
5		
6		
7		

승인 APPROVED BY

설계 ARCHITECT

검토 CHKD

담당 DRAWN

일자 DATE

2022.02

축척 SCALE

A1: 1/NONE
A3: 1/NONE

도면명 DRAWING NAME

장비일람표 및
위생기구일람표-3

도면번호 DRAWING NO.

M-04

COMPANY

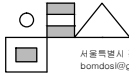

서울특별시 광진구 용마산로 38
bomdos@gmail.com

건축사사무소
봉 도 시

1. 기숙사동 (세탁/휴게실 4개실)
-장비일람표 및 위생기구일람표 한개실만 기입

장 비 일 랑 표 (세 탁 / 휴 게 실)

장비번호	수 량	용 도	형 식	종 량 (CMH)	정 압 (mmAq)	동 력 (KW)	회 전 속 (rpm)	전 원 (ph X V X Hz)	설치위치	비 고
F-1	2	화장실 배기	내습형	210	-	0.03	150	1 X 220 X 60	화장실,사위실	• 동통이상, 역류방지밸브 부착형, 기타 표준 부속품 일체구비

위 생 기 구 일 랑 표 (세 탁 / 휴 게 실)

기 호	명 칭	모 델	수 량	연 결 배 관			μ	돛
				급 수	급 탕	오 , 배 수		
VC - 1	양 변 기	KSC-1210	-	25	-	100		절수형,기타표준부속품 일체구비, 동등제품이상
VL - 1	세 면 기	KSL-610	-	15	15	50		싱글레버혼합수전(절수장치부착),S트랩설치,기타표준부속품 일체구비
VL - 2	샤 워 기	-	-	15	15	50		환경표지 대상제품 적용, 절수형, 슬라이드바, 동등제품이상
VS - 1	세 탁 수 전	-	3	15	15	50		싱글레버수전, 기타표준부속품 일체구비
VS - 2	발 코 니 수 전	-	-	15	15	50		싱글레버수전, 기타표준부속품 일체구비
비누각	-	-	-	-	-	-		KS표준품(스텐레스)
휴지걸이	-	-	-	-	-	-		KS표준품(스텐레스)
수건걸이	-	-	-	-	-	-		KS표준품(스텐레스)
화장경	-	-	-	-	-	-		건축공사
장애인용손잡이(양변기)	-	-	-	-	-	-		장애인 화장실 양변기용
장애인용손잡이(세면기)	-	-	-	-	-	-		장애인 화장실 세면기용
장애인용손잡이(샤워기)	-	-	-	-	-	-		장애인 샤워실 샤워기용, 철판식의자

발주처
PROJECT BY

공무원연금공단

사업명칭
PROJECT TITLE

천안상록리조트
환경개선공사 설계용역

프로젝트번호
PROJECT NO.

합약업체
SUBCONTRACT

메모
NOTE

ISSUES & REVISIONS

NO	DATE	REVISION
1		
2		
3		
4		
5		
6		
7		

승인 APPROVED BY

설계 ARCHITECT

검토 CHKD

담당 DRAWN

일자 DATE

2022.02

축척 SCALE

A1: 1/NONE
A3: 1/NONE

도면명 DRAWING NAME

장비일람표 및
위생기구일람표-4

도면번호 DRAWING NO.

M-05

COMPANY

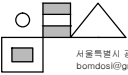

서울특별시 광진구 용마산로 38
bomdos@gmail.com

건축사사무소
봉 도 시

•NOTE•

기존배관재사용	-----
철거후신설배관	=====

1. 위생도기 단순교체
(위생도기수전은 철거 후 신설.)
2. 기존 후렉시블 호수, 욕실 배기팬, F.D철거 후 신설.
3. 양수기함 외함 교체 (스테인리스)
(통합배구수 및 바닥배구수는 상트립 및 상판만 교체.)

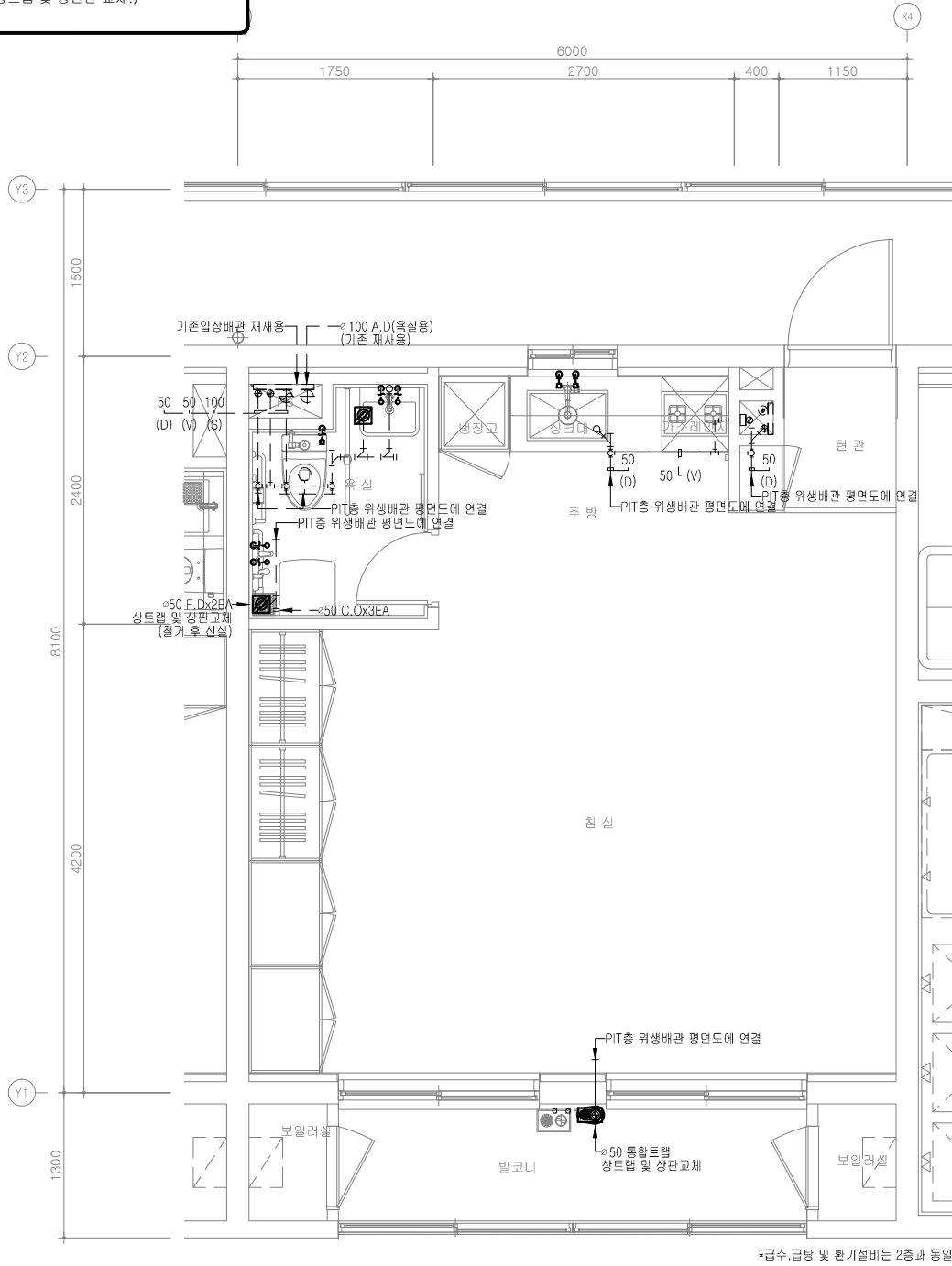

1층 8인실x(2세대)

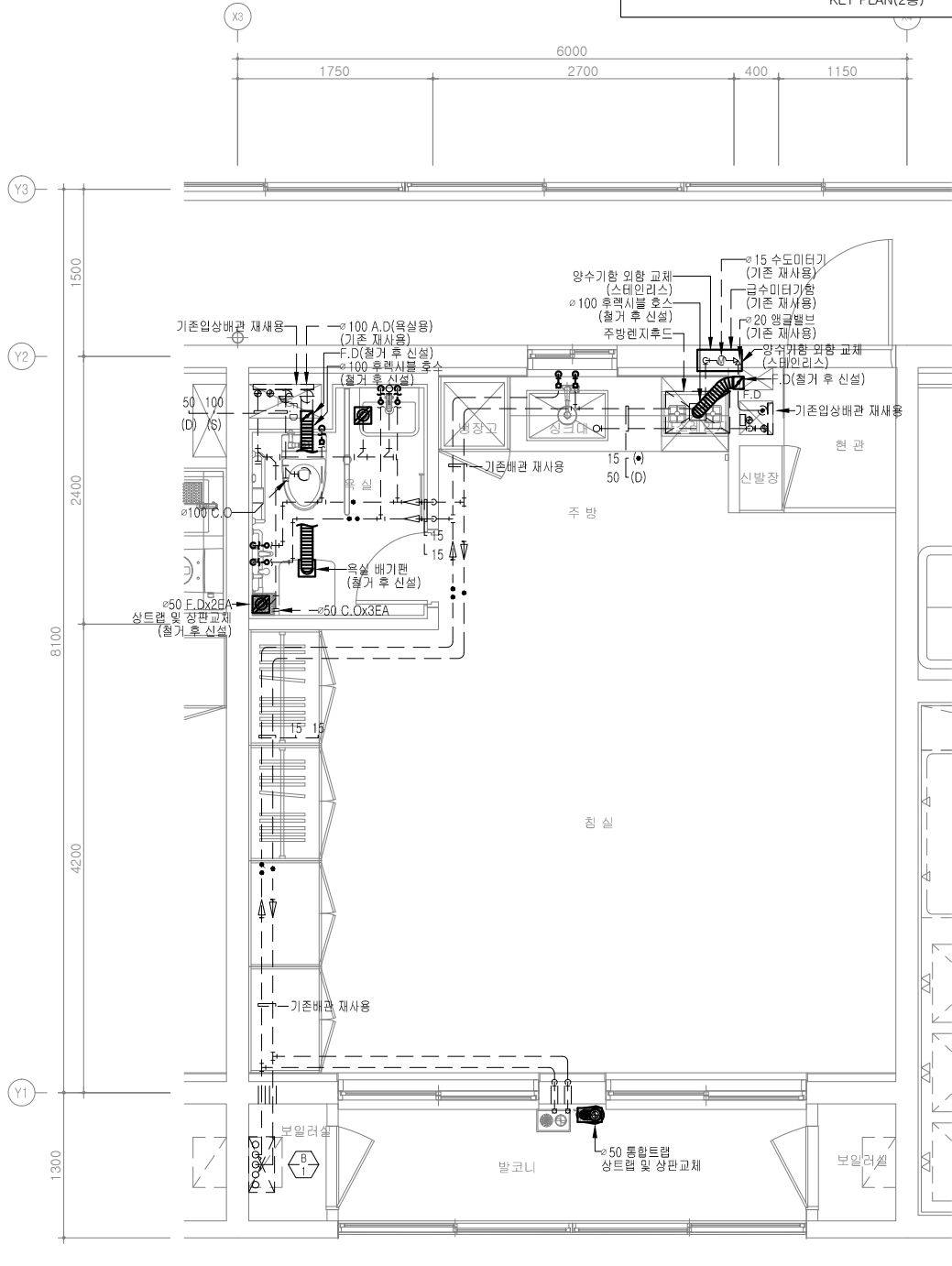

2층 8인실x(2세대)

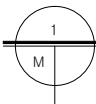

8인실 위생 배관 확대 평면도

SCALE (A1) : 1 / 30
SCALE (A3) : 1 / 60

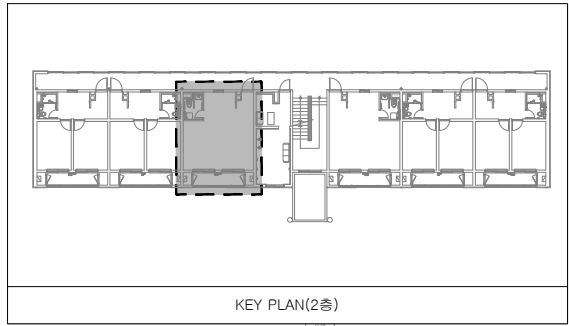

발주처
PROJECT BY

공무원연금공단

사업명칭
PROJECT TITLE

천안상록리조트
환경개선공사 설계용역

프로젝트번호
PROJECT NO.

협력업체
SUBCONTRACT

메모
NOTE

ISSUES & REVISIONS

NO	DATE	REVISION
1		
2		
3		
4		
5		
6		
7		

승인 APPROVED BY

설계 ARCHITECT

검토 CHKD

담당 DRAWN

일자 DATE

2022.02

축척 SCALE

A1: 1/30
A3: 1/60

도면명 DRAWING NAME

8인실 위생 배관 평면도

도면번호 DRAWING NO.

M-05

COMPANY

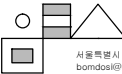

서울특별시 강남구 테헤란로 38
bomdos@gmail.com

건축사무소
봄도시

•NOTE•

기존배관재사용	-----
철거후신설배관	-----

1. 위생도기 단순교체
(위생도기수전은 철거 후 신설.)
2. 기존 후락시블 호수, 욕실 배기팬, F.D철거 후 신설.
3. 양수기함 외함 교체 (스테인리스)
(통합배구수 및 바닥배구수는 상트럼 및 상판만 교체.)

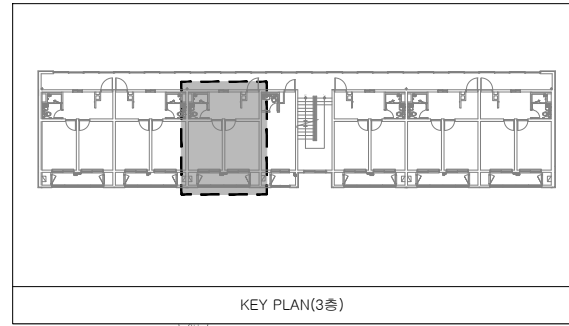

발주처
PROJECT BY

공무원연금공단

사업명칭
PROJECT TITLE

천안상록리조트
환경개선공사 설계용역

프로젝트번호
PROJECT NO.

협력업체
SUBCONTRACT

메모
NOTE

ISSUES & REVISIONS

NO	DATE	REVISION
1		
2		
3		
4		
5		
6		
7		

승인 APPROVED BY

설계 ARCHITECT

검토 CHKD

담당 DRAWN

일자 DATE

2022.02

축척 SCALE

A1: 1/30
A3: 1/60

도면명 DRAWING NAME

4인실 위생 배관 평면도

도면번호 DRAWING NO.

M-06

COMPANY

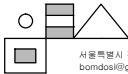

서울특별시 강남구 테헤란로 38
bondos@gmail.com

건축사사무소
봉도시

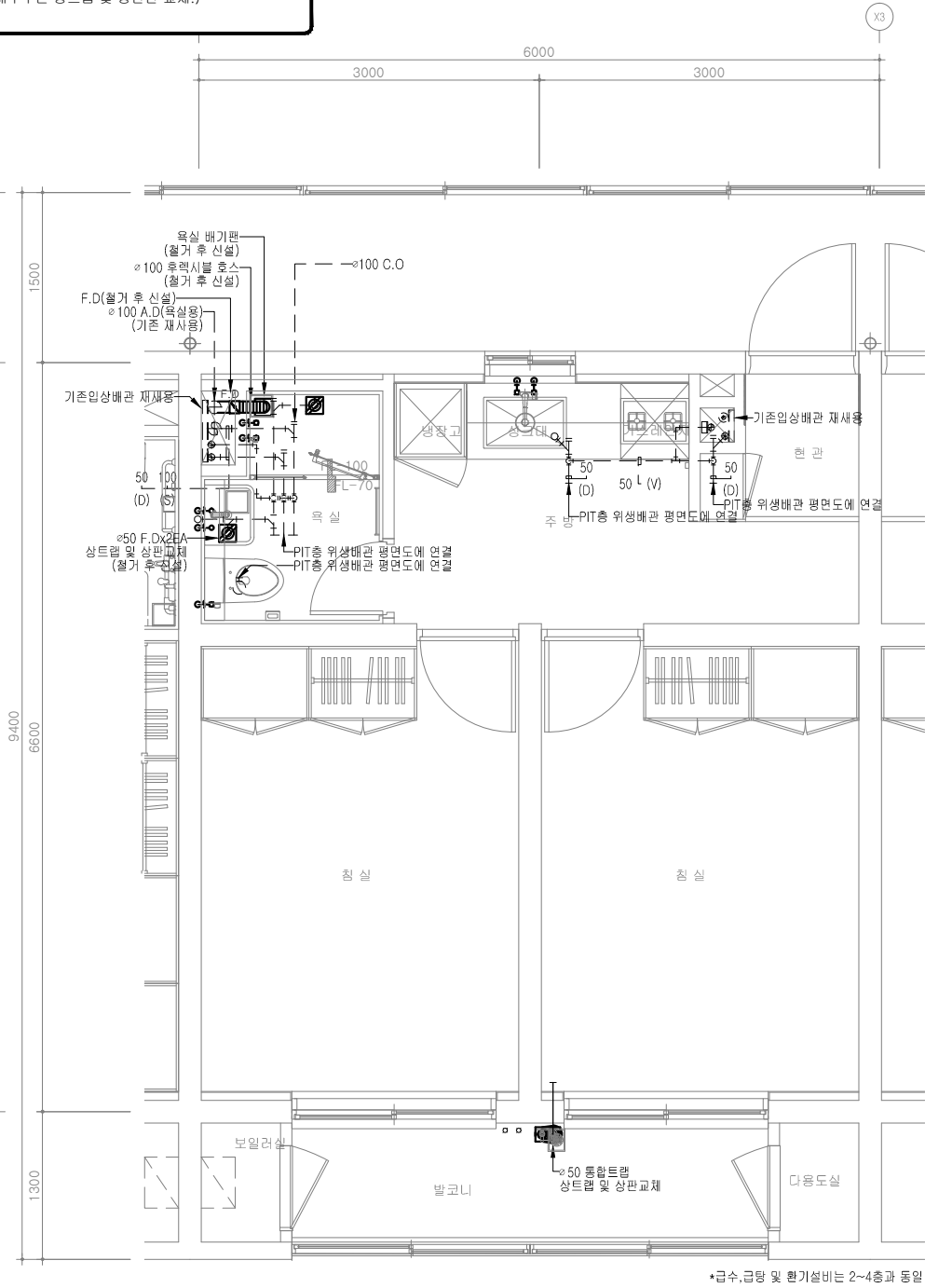

1층 4인실x(8세대)

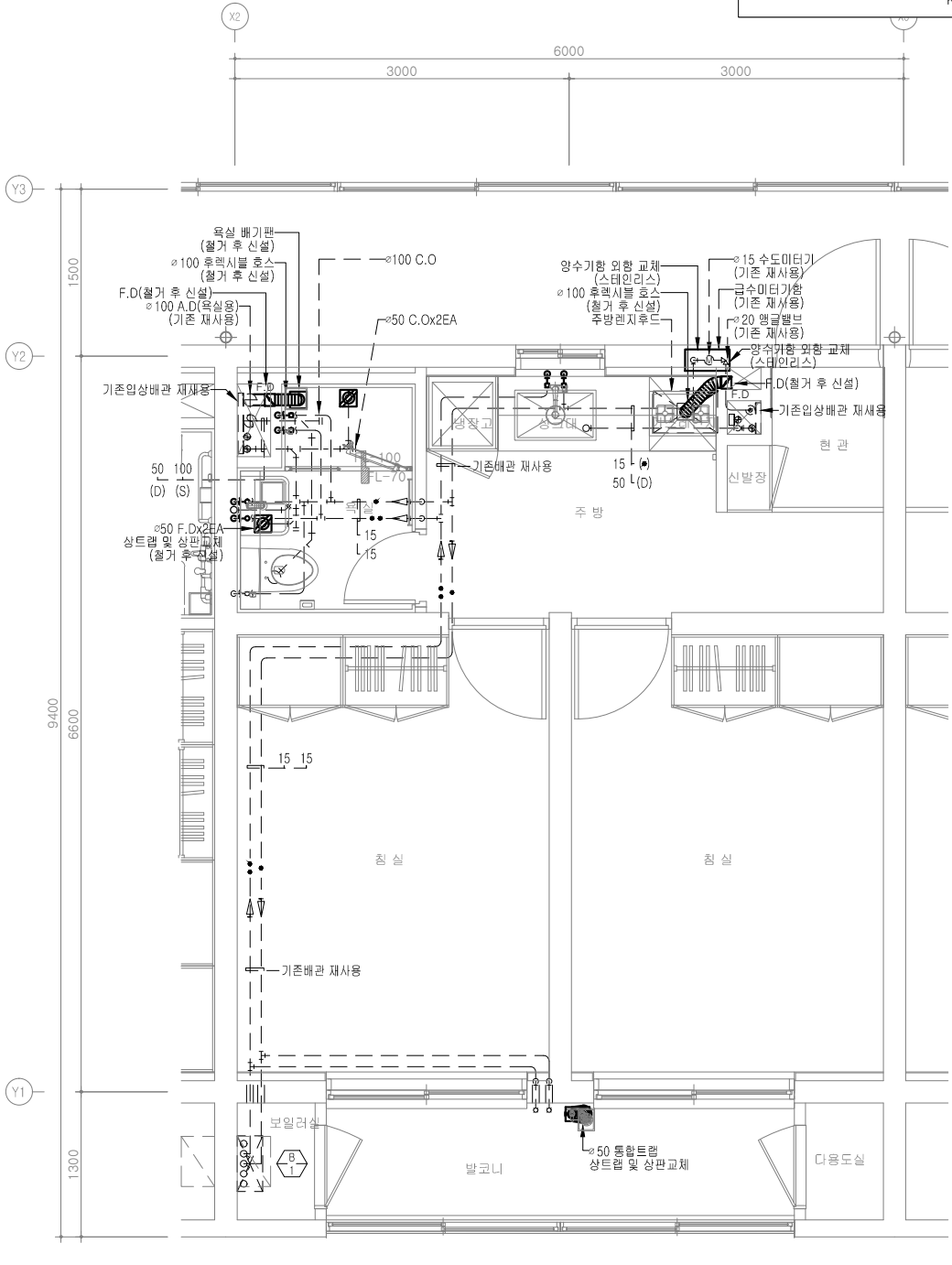

2~4층 4인실x(32세대)

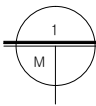

4인실 위생 배관 확대 평면도

SCALE (A1) : 1 / 30
SCALE (A3) : 1 / 60

•NOTE•

기존배관재사용	— — — — —
철거후신설배관	

1. 위생도기 단순교체
(위생도기수전은 철거 후 신설.)
2. 기존 후렉시블 호수, 욕실 배기팬, F.D철거 후 신설.
3. 양수기함 외함 교체 (스테인리스)
(통합배구수 및 바닥배구수는 상트럽 및 상판만 교체.)

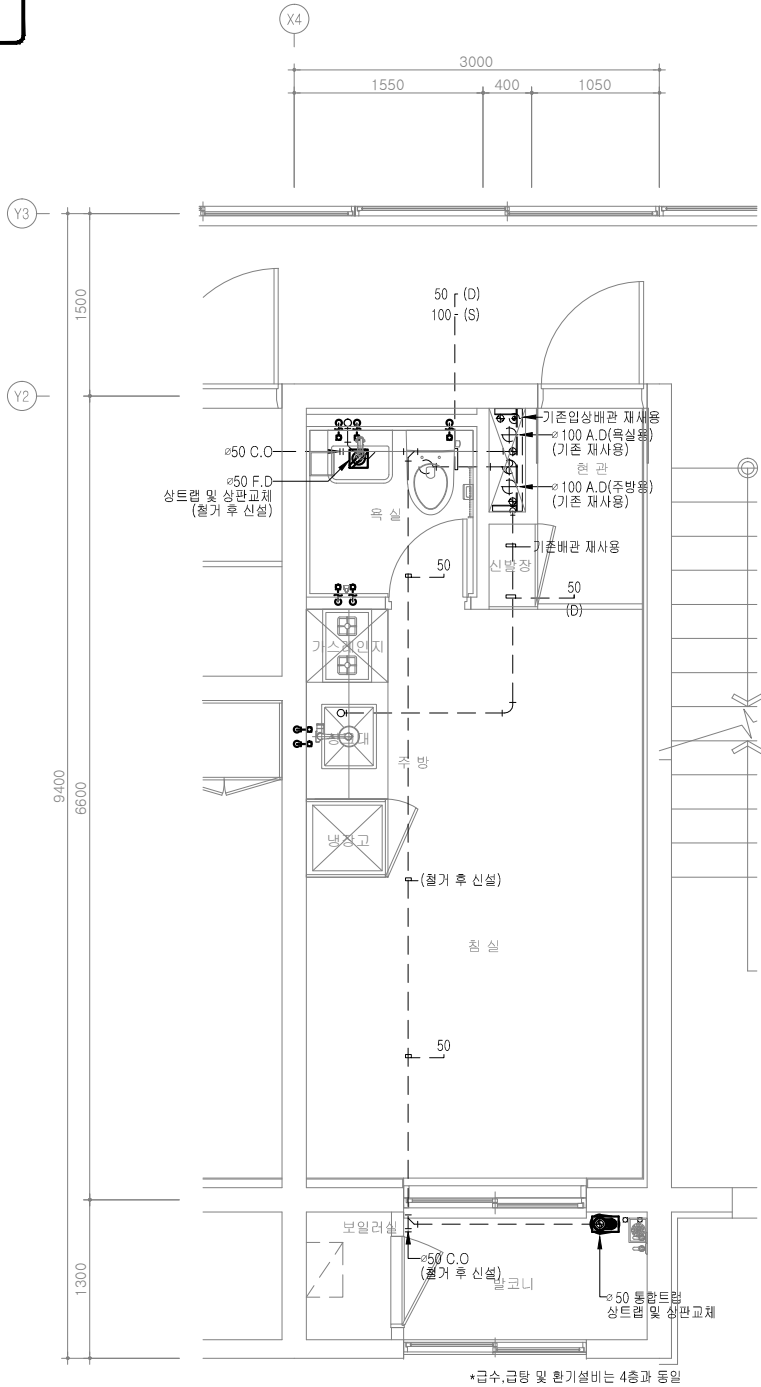

3층 2인실x(2세대)

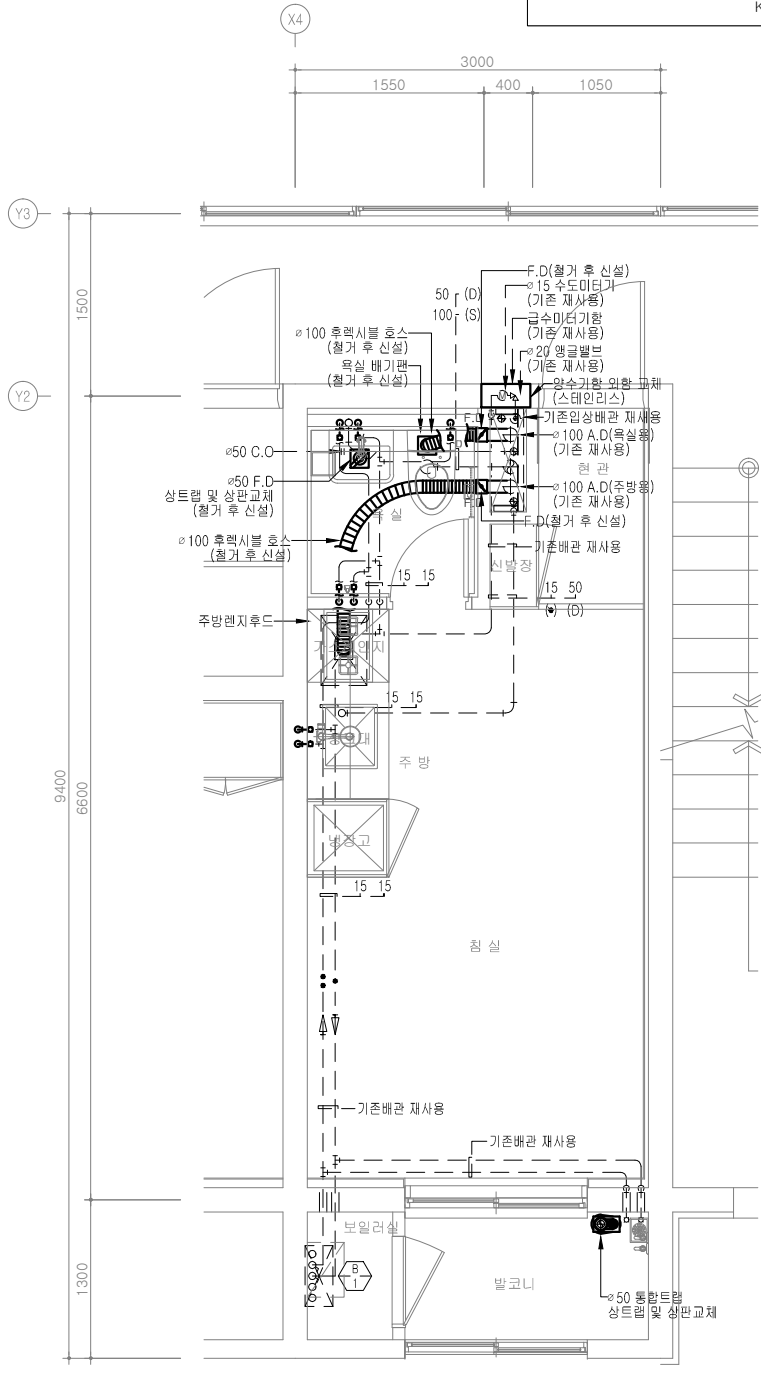

4층 2인실x(2세대)

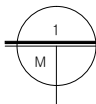

2인실 위생 배관 확대 평면도

SCALE (A1) : 1 / 30
SCALE (A3) : 1 / 60

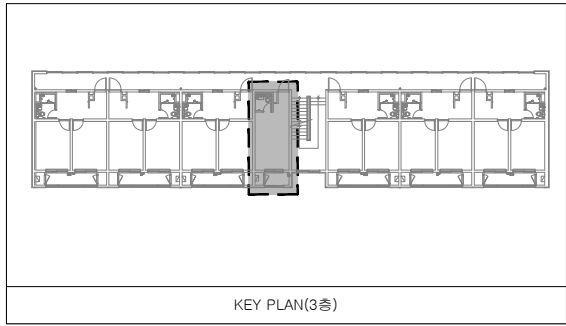

발주처
PROJECT BY

공무원연금공단

사업명칭
PROJECT TITLE

천안상록리조트
환경개선공사 설계용역

프로젝트번호
PROJECT NO.

협력업체
SUBCONTRACT

메모
NOTE

ISSUES & REVISIONS

NO	DATE	REVISION
1		
2		
3		
4		
5		
6		
7		

승인 APPROVED BY

설계 ARCHITECT

검토 CHKD

담당 DRAWN

일자 DATE

2022.02

축척 SCALE

A1: 1/30
A3: 1/60

도면명 DRAWING NAME

2인실 위생 배관 평면도

도면번호 DRAWING NO.

M-07

COMPANY

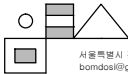

서울특별시 강남구 테헤란로 38
bondos@gmail.com

건축사사무소
봉도시

•NOTE•

기존배관재사용	-----
철거후신설배관	-----

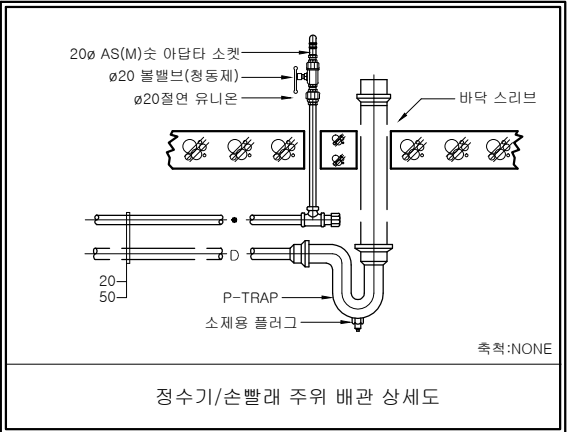

정수기/손빨래 주위 배관 상세도

시공요령

- 기존 난방배관 철거 후 신설 (보일러는 재사용함.)
- 입생배관 재사용
- 기존 오,배수 배관 및 소재구 철거 후 신설.
- 기존 후벽시블 호수 및 닥트 기존 재사용한다. (배기팬은 철거 후 신설)
- 위생도기 및 수전 철거 후 신설
- 양수기함 외함 교체 (스테인리스)

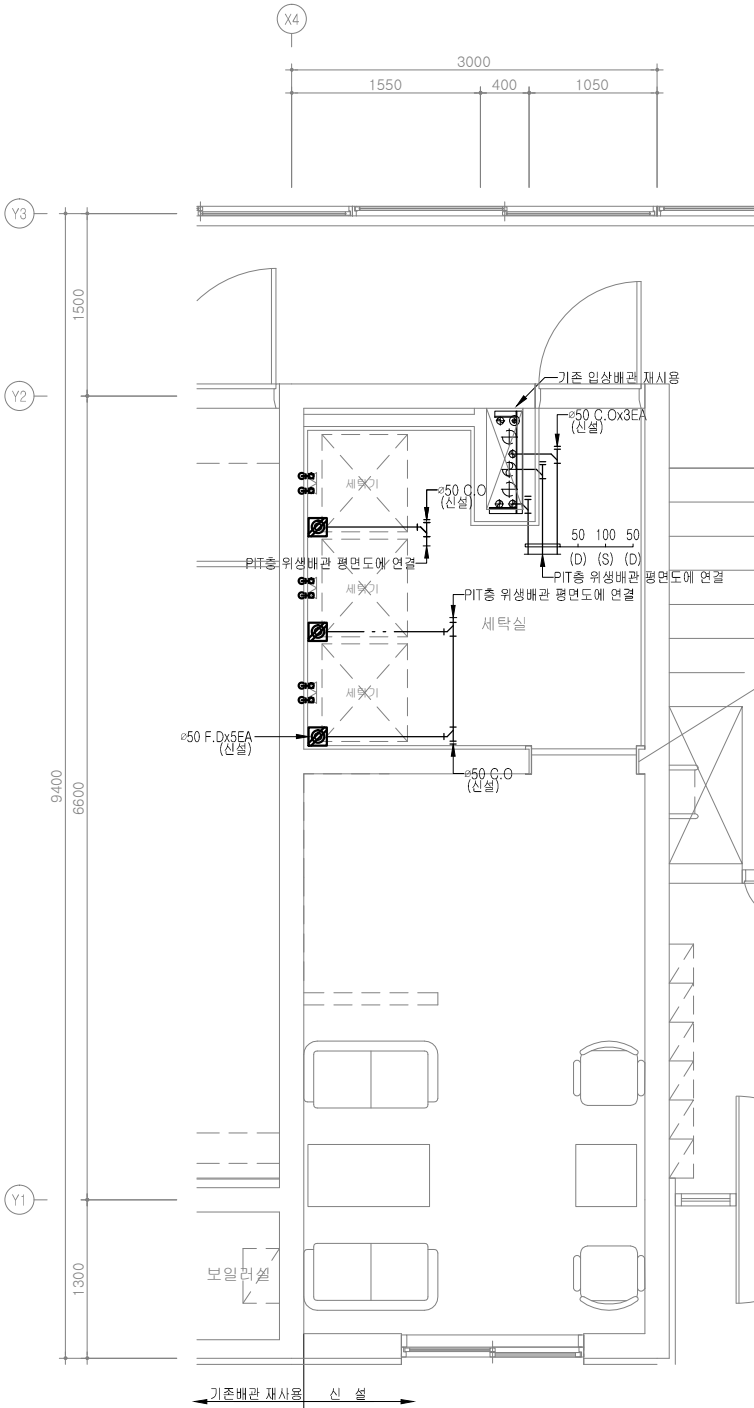

1층 세탁실,휴게실x(2세대)

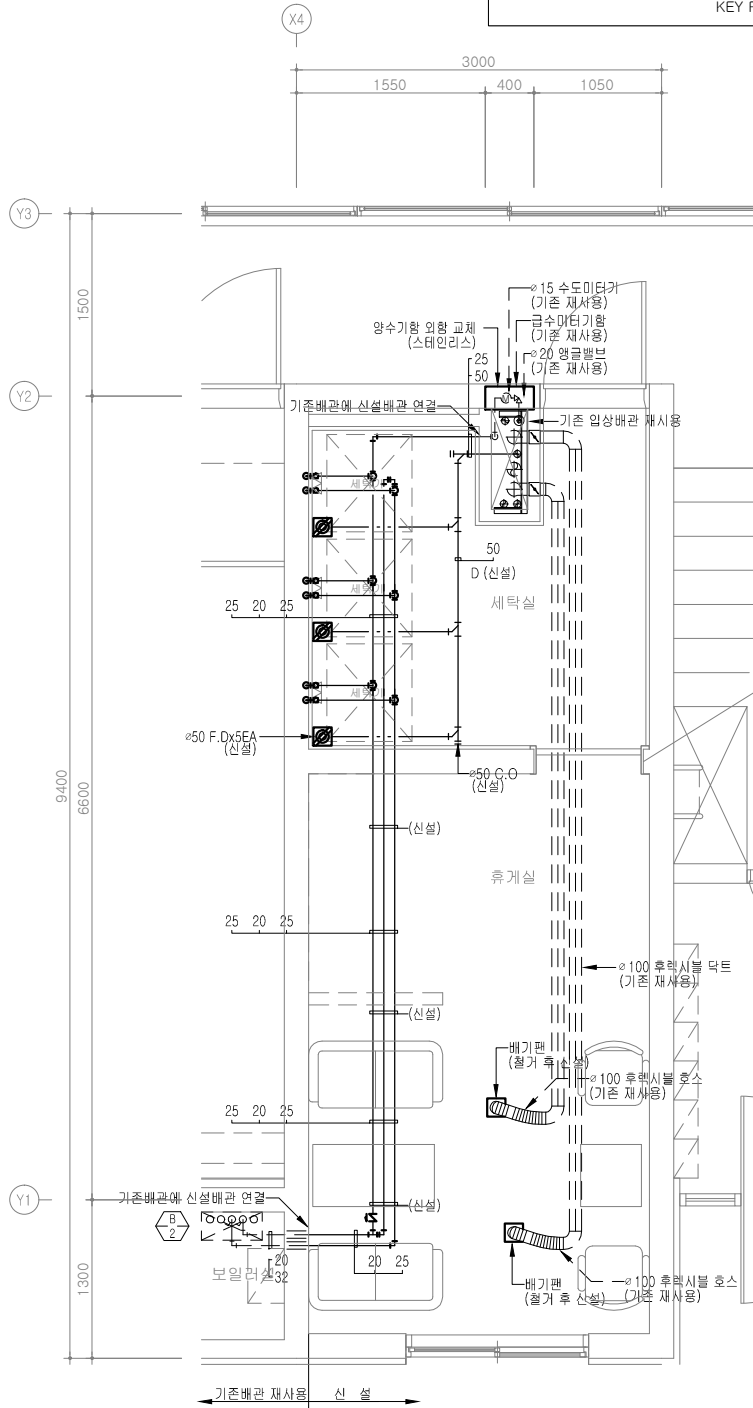

2층 세탁실,휴게실x(2세대)

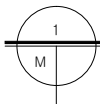

세탁실,휴게실위생 배관 신설 확대 평면도

SCALE (A1) : 1 / 30
SCALE (A3) : 1 / 60

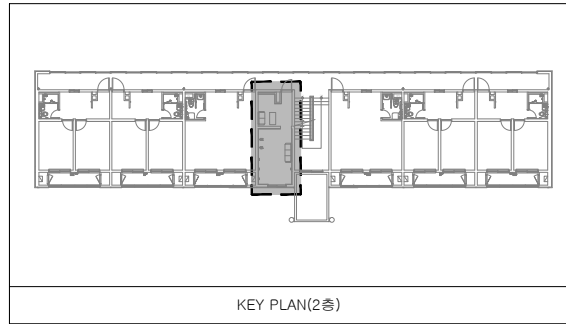

KEY PLAN(2층)

발주처
PROJECT BY

공무원연금공단

사업명칭
PROJECT TITLE

천안상록리조트
환경개선공사 설계용역

프로젝트번호
PROJECT NO.

협력업체
SUBCONTRACT

메모
NOTE

ISSUES & REVISIONS

NO	DATE	REVISION
1		
2		
3		
4		
5		
6		
7		

승인 APPROVED BY

설계 ARCHITECT

검토 CHKD

담당 DRAWN

일자 DATE

2022.02

축척 SCALE

A1: 1/30
A3: 1/60

도면명 DRAWING NAME

세탁실,샤워실
위생 배관 신설 평면도

도면번호 DRAWING NO.

M-12

COMPANY

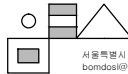

서울특별시 강남구 테헤란로 38
bonidos@gmail.com

건축사사무소
봉도시

•NOTE•

기존배관재사용	-----
철 거	

설계요약

- 기존 난방배관 철거 후 신설
(보일러는 재사용함.)
- 입생배관 재사용
- 기존 오,배수 배관 및 소재구 철거 후 신설.
- 기존 후덕시블 호수 및 덕트 기존 재사용한다.
(배기팬은 철거 후 신설)
- 위생도기 및 수전 철거 후 신설
- 양수기함 외함 교체 (스테인리스)

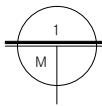
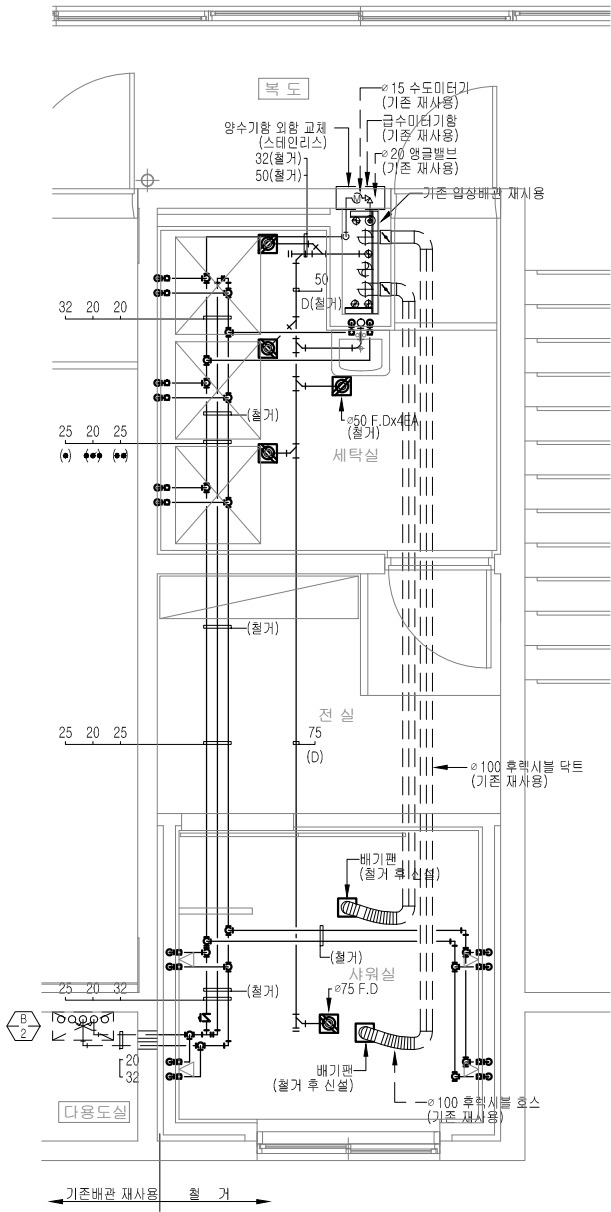
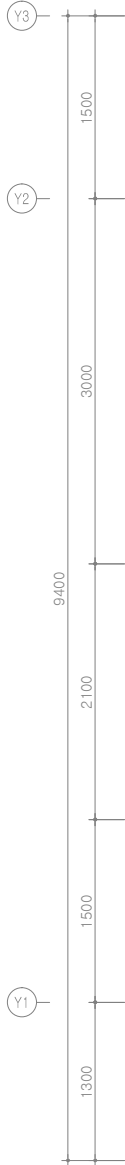
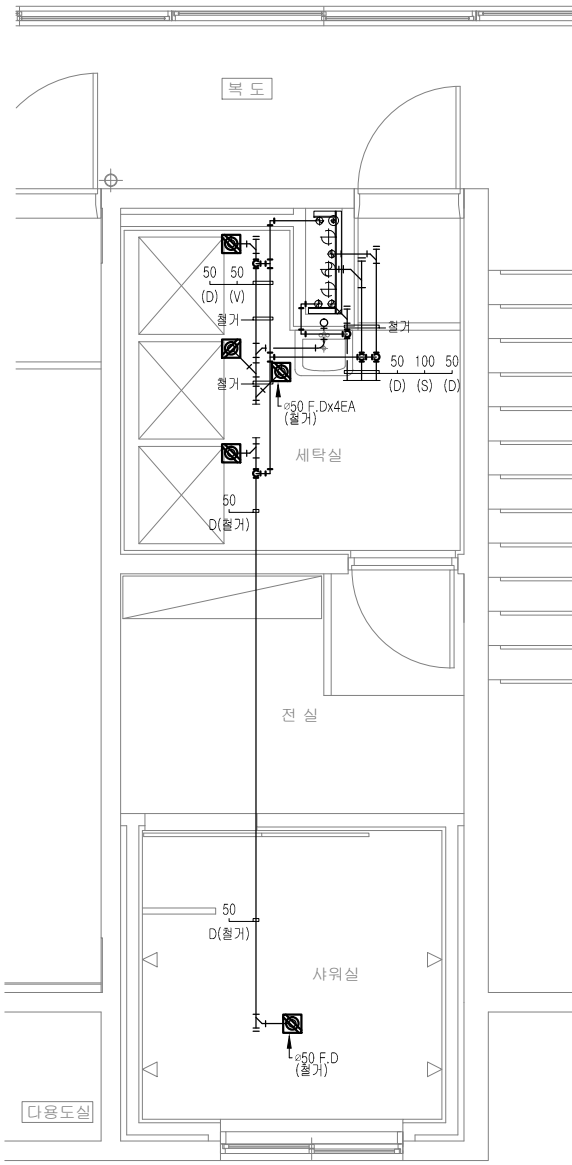
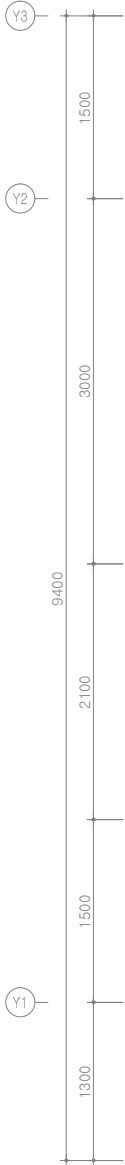
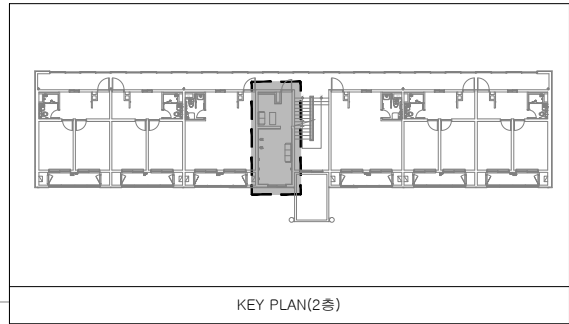
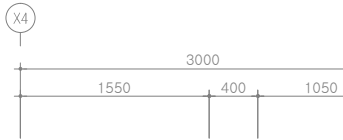
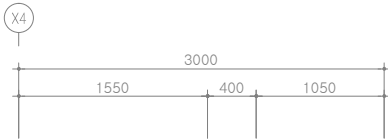

세탁실,샤워실 위생 배관 철거 확대 평면도

SCALE (A1) : 1 / 30
SCALE (A3) : 1 / 60

발주처
PROJECT BY

공무원연금공단

사업명칭
PROJECT TITLE

천안상록리조트
환경개선공사 설계용역

프로젝트번호
PROJECT NO.

협력업체
SUBCONTRACT

메모
NOTE

ISSUES & REVISIONS

NO	DATE	REVISION
1		
2		
3		
4		
5		
6		
7		

승인 APPROVED BY

설계 ARCHITECT

검토 CHKD

당당 DRAWN

일자 DATE

2022.02

축척 SCALE

A1: 1/30
A3: 1/60

도면명 DRAWING NAME

세탁실,샤워실
위생 배관 철거 평면도

도면번호 DRAWING NO.

M-13

COMPANY



서울특별시 강남구 테헤란로 38
bondos@gmail.com

건축사사무소
봉 도 시

천 안 상 록 리 조 트

환경개선공사 설계용역 (골프연습장)
(건축)

2022.03

공무원연금공단

■ 도면목록표

도면번호	도면명	축척		REVISION		비고
		A1	A3	1	2	
	일반 사항					
A - 000	표지	NONE	NONE			
A - 001	도면목록표	NONE	NONE			
A - 002	설계개요	NONE	NONE			
A - 003	건물배치도	NONE	NONE			
A - 004		1/350	1/700			
A - 011	실내외재료마감표	NONE	NONE			
	철거					
A - 101	철거계획도	1/100	1/200			
	변경 전					
A - 201	드라이빙 레인지 평면도-1 (변경전)	1/100	1/200			
A - 202	드라이빙 레인지 입면도-1 (변경전)	1/100	1/200			
A - 211	타워 평면도 (변경전)	1/300	1/600			
A - 212	타워 입면도 (변경전)	1/300	1/600			
	변경 후					
A - 301	드라이빙 레인지 평면도-1 (변경후)	1/100	1/200			
A - 302	드라이빙 레인지 평면도-2 (변경후)	1/100	1/200			
A - 311	골프장 평면도 (변경후)	1/300	1/600			
A - 312	골프장 횡단면도	1/300	1/600			
	평면 상세도					
A - 401	실별 상세도-1	1/50	1/100			
A - 402	실별 상세도-2	1/50	1/100			
A - 403	실별 상세도-3	1/50	1/100			
A - 404	실별 상세도-4	1/25	1/50			
		1/25	1/50			
A - 405	확장실 확대평면도 및 전개도-1					
A - 406	확장실 확대평면도 및 전개도-2	1/50	1/100			
A - 411	창호일람표	1/25	1/50			
		1/15	1/30			
A - 415	기계실 상세도					
A - 416	회수로 설치 단면 상세도	1/10	1/20			
A - 421	안내데스크 가구상세도					

[illegible]

PROJECT BY

공무원연금공단

PROJECT TITLE

천안상록리조트
환경개선공사 설계용역

PROJECT NO.

SUBCONTRACT

NOTE

ISSUES & REVISIONS		
NO.	DATE	REVISION
1		
2		
3		
4		
5		
6		
7		

승인 APPROVED BY

설계 ARCHITECT

검토 CHKD

관당 DRAWN

일자 DATE

축척 SCALE

```
A1: NONE
A3: NONE
```

도민명 DRAWING NAME

모든것을

도면번호 DRAWING NO.

A-001

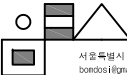

서울특별시 광진구 용마산로 38
ondosi@gmail.com

건축사사무소
봄도

설 계 개 요

구 분	주 요 법 규 내 용	비 고
사 업 명	천안상록리조트 골프연습장 환경개선공사 설계용역	
대 지 위 치	충청남도 천안시 수신면 장산리 669-1외 4필지 (숙창리 1-20번지, 장산리 669-15번지, 장산리 667-6번지)	
지 역 지 구	관리지역 (계획관리지역), 개발 진흥지구 (관광휴양개발진흥지구)	
건 축 면 적	-㎡	
연 면 적	-㎡	
건 물 규 모	지상1층	
최 고 높 이	4.475m	
주 차 대 수	-	
정 화 조	-	

현 장 안 내 도

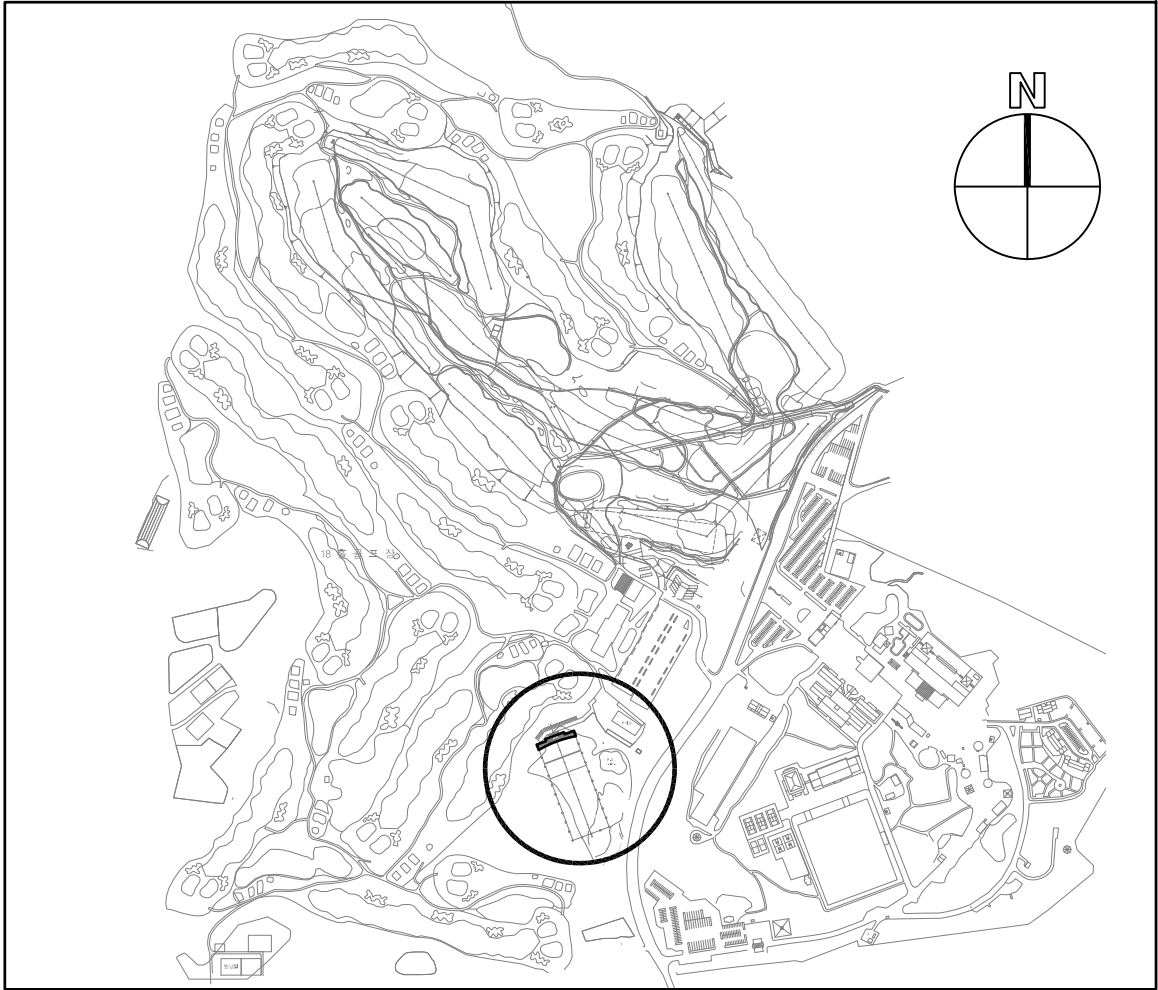

발주처
PROJECT BY

공무원연금공단

사업명칭
PROJECT TITLE

천안상록리조트
환경개선공사 설계용역

프로젝트번호
PROJECT NO.

협력업체
SUBCONTRACT

메모
NOTE

ISSUES & REVISIONS

NO.	DATE	REVISION
1		
2		
3		
4		
5		
6		
7		

승인 APPROVED BY

설계 ARCHITECT

검토 CHKD

담당 DRAWN

일자 DATE

2022.03

축척 SCALE

A1: NONE
A3: NONE

도면명 DRAWING NAME

설계개요

도면번호 DRAWING NO.

A-002

COMPANY

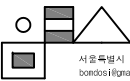

서울특별시 광진구 용마산로 38
bondosi@gmail.com

건축사사무소
봄도시

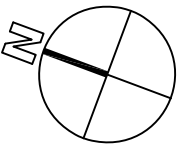
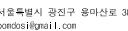
COMPANY

건축사무소
봄도

■ 실내 재료 마감표

구 분		바 닥			걸 레 받 이			벽			천 정			비 고
내 /외부	실 명	바탕	마감	비고	바탕	마감	비고	바탕	마감	비고	바탕	마감	비고	
내부	로 비	-	포세린타일		PVC 걸레받이	H : 100		-	유성페인트		-	-		
	운영실	-	데코타일		PVC 걸레받이	H : 100			수성페인트		-	-		
	안내실	-	포세린타일		PVC 걸레받이	H : 100			수성페인트		-	-		
	여자화장실	-	논슬립타일(300X300)		-	-		-	벽체용 타일(300X300)		-	SMC 천정재		
	남자화장실	-	논슬립타일(300X300)		-	-		-	벽체용 타일(300X300)		-	SMC 천정재		
	사무실	-	데코타일		PVC 걸레받이	H : 100		-	수성페인트		-	-		
	휴게실	-	데코타일		PVC 걸레받이	H : 100		-	수성페인트		-	-		
	타석	-	인조잔디		-	-		-	유성페인트		-	-		
	복도	-	인조잔디		-	-		-	유성페인트		-	-		
	주출입(외부)	-	THK30 화강석혼드		-	-		-	-		-	-		

발주처
PROJECT BY

공무원연금공단

사업명칭
PROJECT TITLE

천안상록리조트
환경개선공사 설계용역

프로젝트번호
PROJECT NO.

협력업체
SUBCONTRACT

메모
NOTE

ISSUES & REVISIONS

NO.	DATE	REVISION
1		
2		
3		
4		
5		
6		
7		

승인 APPROVED BY

설계 ARCHITECT

검토 CHKD

담당 DRAWN

일자 DATE

2022.03

축척 SCALE

A1: NONE
A3: NONE

도면명 DRAWING NAME

실내 재료 마감표

도면번호 DRAWING NO.

A-011

COMPANY

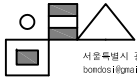

서울특별시 광진구 용마산로 38
bomdosil@gmail.com
건축사사무소
봄도시

공무원연금공단

천안상록리조트
환경개선공사 설계용역

[illegible]

--	--

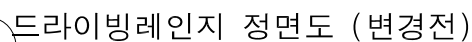
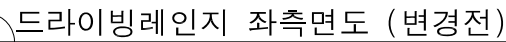
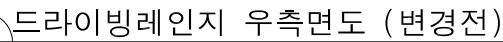

ISSUES & REVISIONS		
NO.	DATE	REVISION
1		
2		
3		
4		
5		
6		
7		

승인 APPROVED BY

설계 ARCHITECT

검토 CHKD

담당	DRAWN
----	-------

일자 DATE

측척 SCALE

A3

이문

COMPANY

		A

1

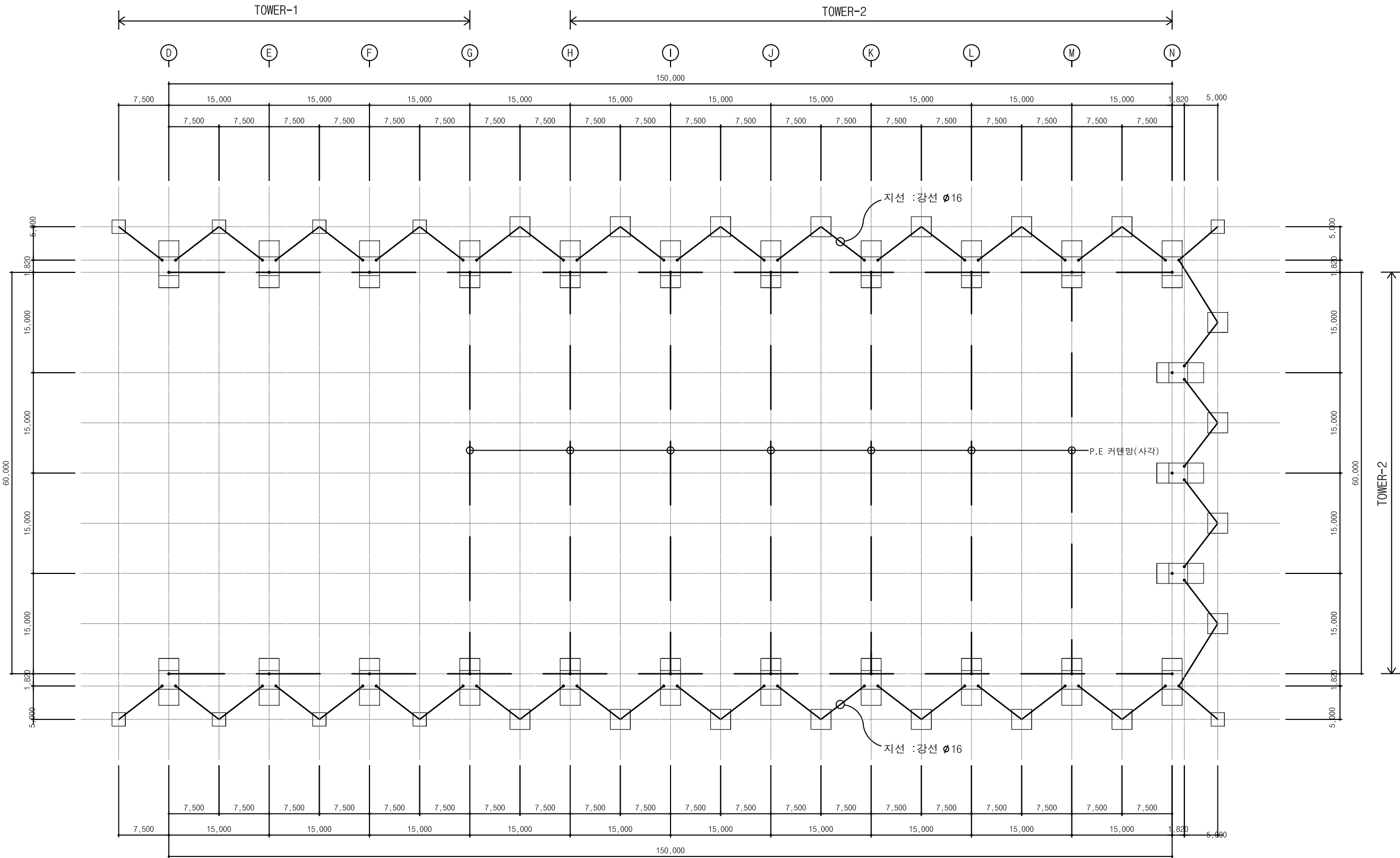

타워 평면도 (변경전)
축척 : 1/100(A1), 1/200(A3)

발주처
PROJECT BY

공무원연금공단

사업명칭
PROJECT TITLE

천안상록리조트
환경개선공사 설계용역

프로젝트번호
PROJECT NO.

협력업체
SUBCONTRACT

메모
NOTE

ISSUES & REVISIONS

NO.	DATE	REVISION
1		
2		
3		
4		
5		
6		
7		

승인 APPROVED BY

설계 ARCHITECT

검토 CHD

담당 DRAWN

일자 DATE

2022.03

축척 SCALE

A1 : 1/300
A3 : 1/600

도면명 DRAWING NAME

타워평면도 (변경전)

도면번호 DRAWING NO.

A-211

COMPANY

서울특별시 광진구 용마산로 38
bondosi@gmail.com

건축사무소
봄도시

발주처
PROJECT BY

공무원연금공단

사업명칭
PROJECT TITLE

천안상록리조트
환경개선공사 설계용역

프로젝트번호
PROJECT NO.

협력업체
SUBCONTRACT

메모
NOTE

ISSUES & REVISIONS		
NO.	DATE	REVISION
1		
2		
3		
4		
5		
6		
7		

승인 APPROVED BY

설계 ARCHITECT

검토 CHKD

담당 DRAWN

일자 DATE
2022.03

축척 SCALE
A1: 1/300
A3: 1/600

도면명 DRAWING NAME

타워입면도 (변경전)

도면번호 DRAWING NO.

A-212

COMPANY

서울특별시 광진구 용마산로 38
bomdos1@gmail.com
건축사무소
봄도시

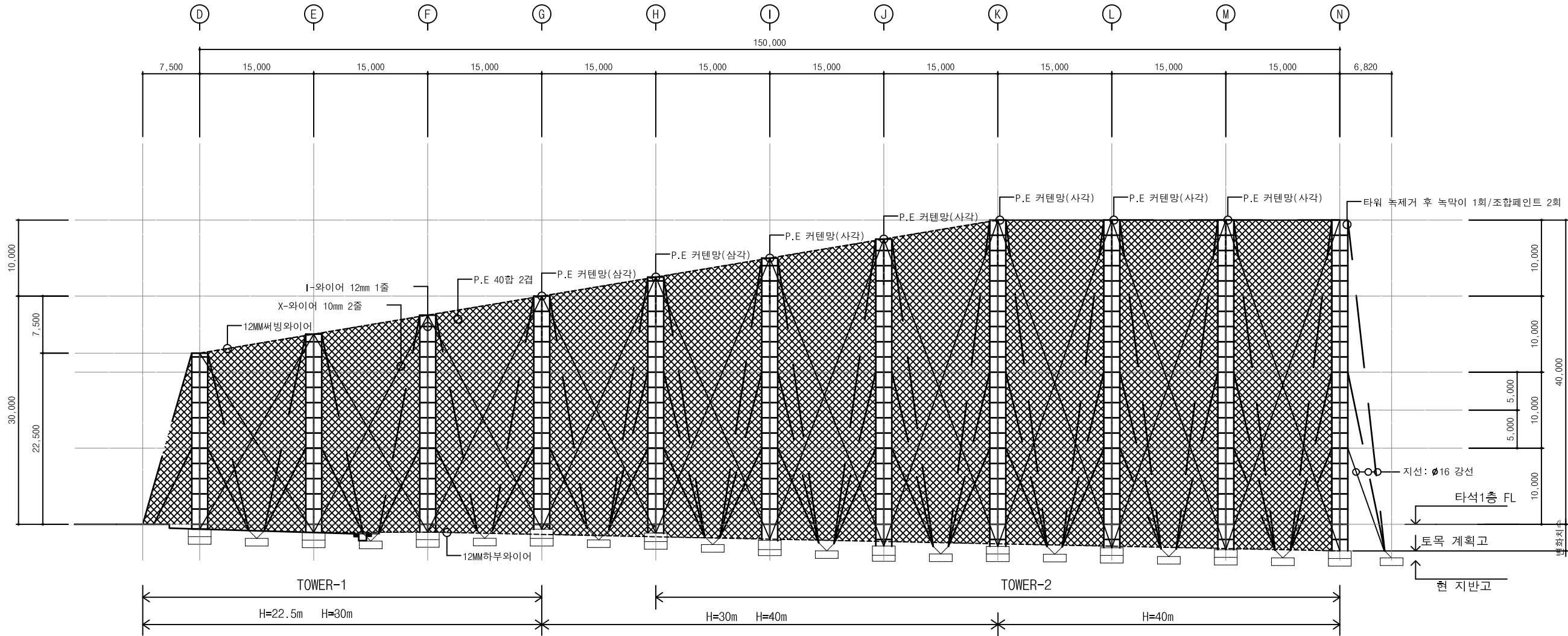

타워 입면도 (변경전)
축척 : 1/100(A1), 1/200(A3)

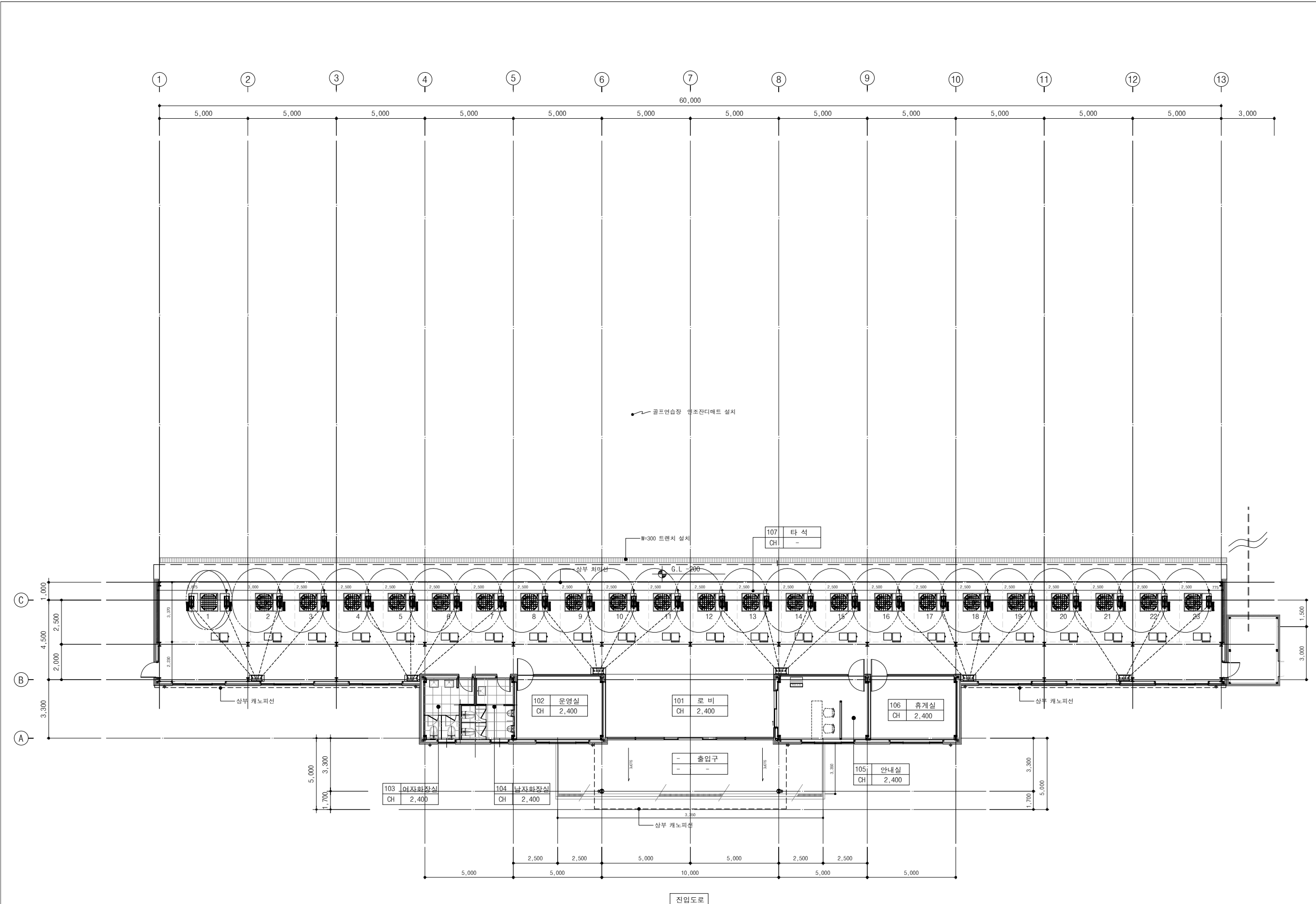

● 드라이빙레인지 1층 평면도(변경후)
축척 : 1/100(A1), 1/200(A3)

발주처
PROJECT BY

공무원연금공단

사업명칭
PROJECT TITLE

천안상록리조트
환경개선공사 설계용역

프로젝트번호
PROJECT NO.

협력업체
SUBCONTRACT

메모
NOTE

ISSUES & REVISIONS

NO.	DATE	REVISION
1		
2		
3		
4		
5		
6		
7		

승인 APPROVED BY

설계 ARCHITECT

검토 CHECK

담당 DRAWN

일자 DATE

2022. 03

축척 SCALE

A1: 1/100
A3: 1/200

도면명 DRAWING NAME

드라이빙 레인지
평면도-1 (변경후)

도면번호 DRAWING NO.

A-301

COMPANY



서울특별시 관악구 양마산로 38
bomsa1@gmail.com

건축사사무소
봄도시

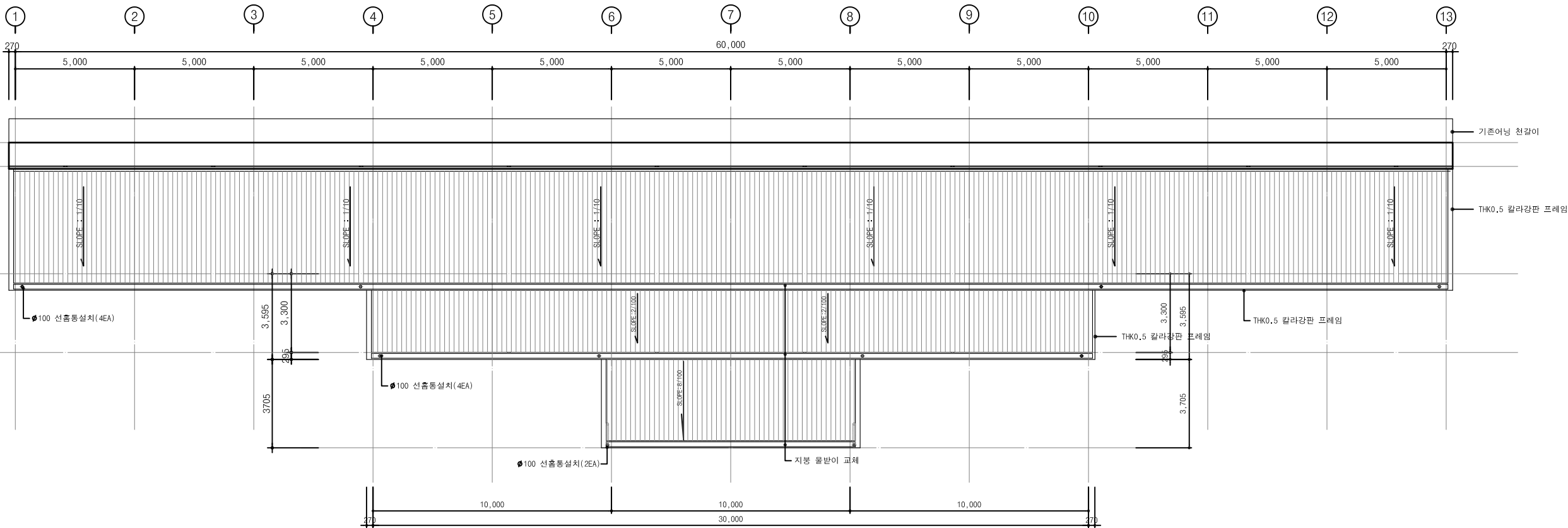

진입도로

드라이빙레인지 지붕 평면도(변경후)
축척 : 1/100(A1) , 1/200(A3)

발주처
PROJECT BY

공무원연금공단

사업명칭
PROJECT TITLE

천안상록리조트
환경개선공사 설계용역

프로젝트번호
PROJECT NO.

협력업체
SUBCONTRACT

메모
NOTE

ISSUES & REVISIONS

NO.	DATE	REVISION
1		
2		
3		
4		
5		
6		
7		

승인 APPROVED BY

설계 ARCHITECT

검토 CHKD

담당 DRAWN

일자 DATE

2022.03

축척 SCALE

A1: 1/100
A3: 1/200

도면명 DRAWING NAME

드라이빙 레인지
평면도-2 (변경후)

도면번호 DRAWING NO.

A-302

COMPANY

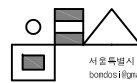

서울특별시 광진구 용마산로 38
bondosil@gmail.com

건축사사무소
봄도시

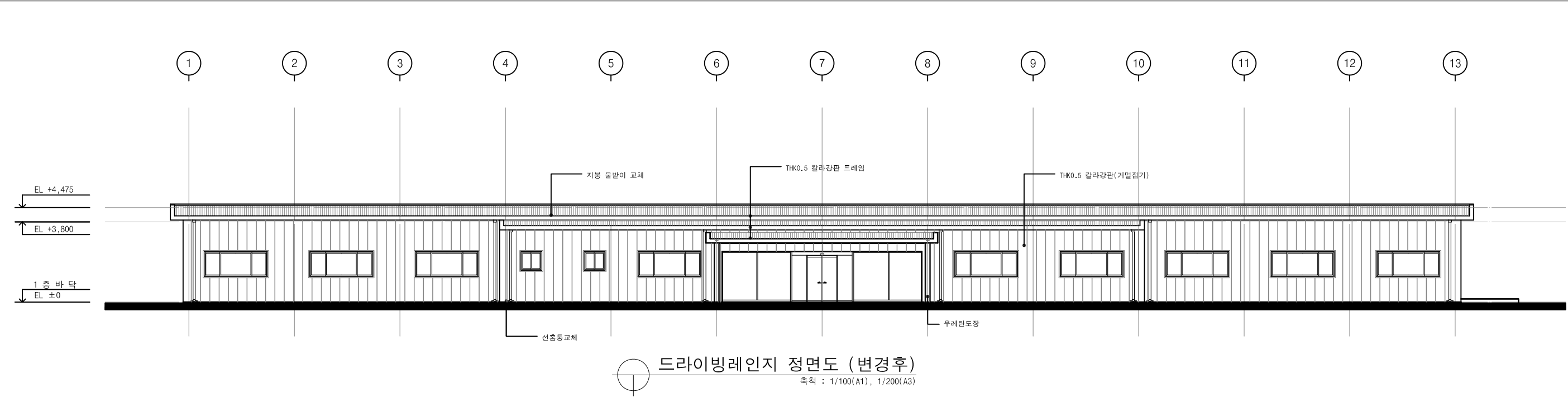

① 드라이빙레인지 정면도 (변경후)
축척 : 1/100(A1), 1/200(A3)

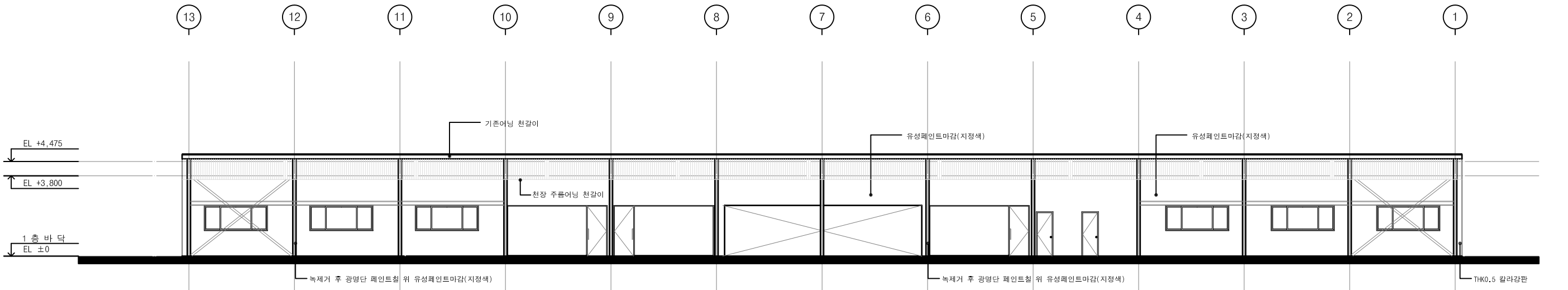

② 드라이빙레인지 배면도 (변경후)
축척 : 1/100(A1), 1/200(A3)

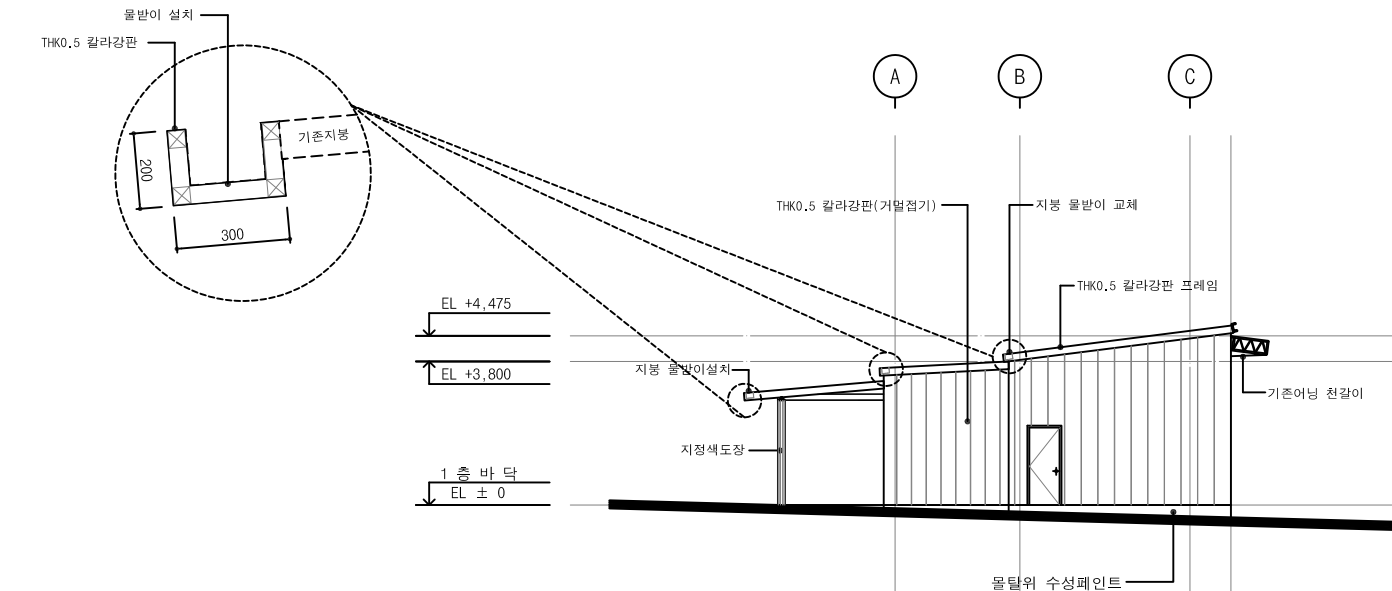

③ 드라이빙레인지 우측면도 (변경후)
축척 : 1/100(A1), 1/200(A3)

발주처
PROJECT BY

공무원연금공단

사업명칭
PROJECT TITLE

천안상록리조트
환경개선공사 설계용역

프로젝트번호
PROJECT NO.

협력업체
SUBCONTRACT

메모
NOTE

ISSUES & REVISIONS

NO.	DATE	REVISION
1		
2		
3		
4		
5		
6		
7		

승인 APPROVED BY

설계 ARCHITECT

검토 CHD

담당 DRAWN

일자 DATE

2022.03

축척 SCALE

A1: 1/100
A3: 1/200

도면명 DRAWING NAME

드라이빙 레인지
입면도 (변경후)

도면번호 DRAWING NO.

A-303

COMPANY



서울특별시 광진구 용마산로 38
bondosi@gmail.com

건축사사무소
봄도시

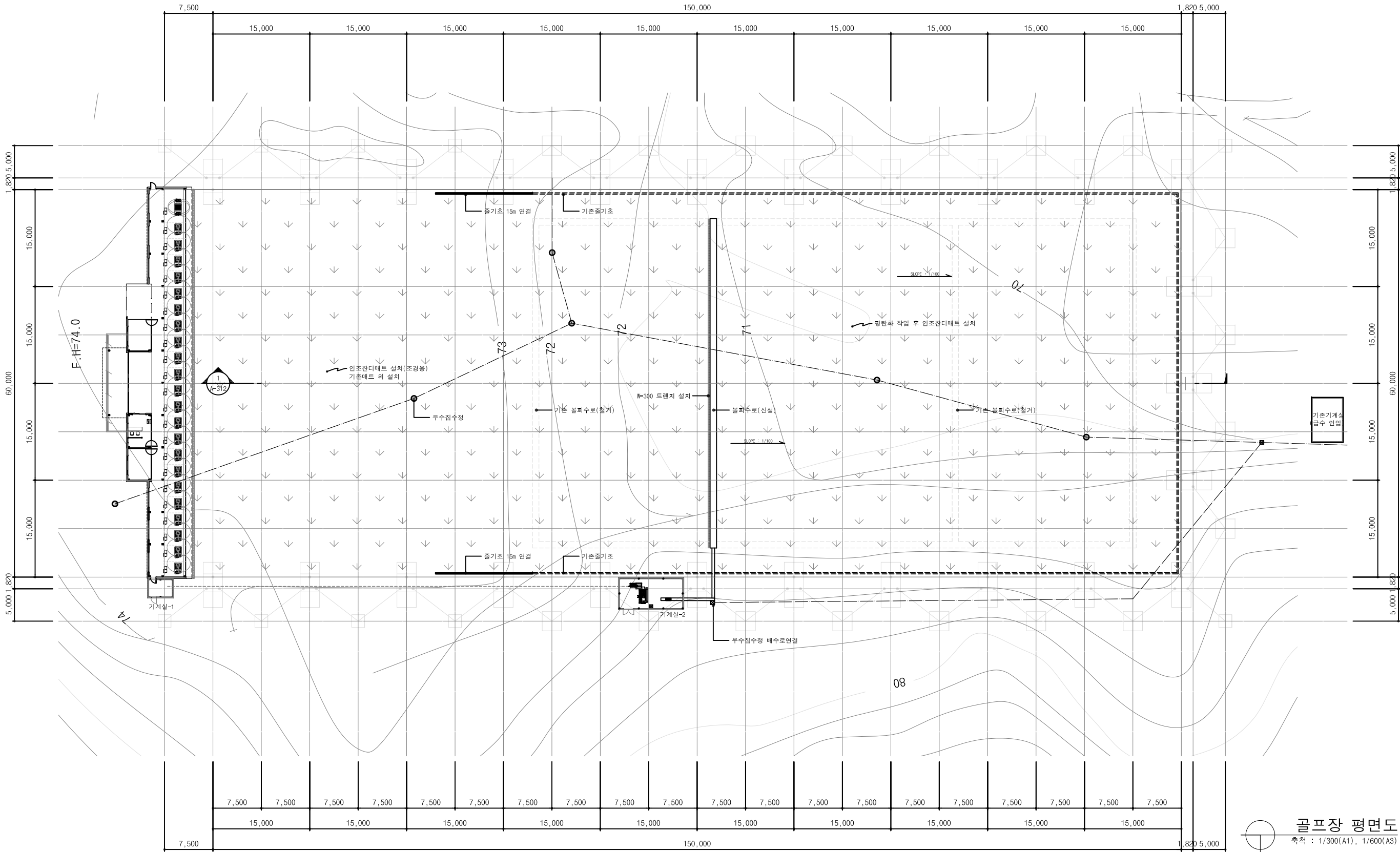

골프장 평면도
축척 : 1/300(A1), 1/600(A3)

발주처
PROJECT BY

공무원연금공단

사업명칭
PROJECT TITLE

천안상록리조트
환경개선공사 설계용역

프로젝트번호
PROJECT NO.

협력업체
SUBCONTRACT

메모
NOTE

ISSUES & REVISIONS		
NO.	DATE	REVISION
1		
2		
3		
4		
5		
6		
7		

승인 APPROVED BY

설계 ARCHITECT

검토 CHD

담당 DRAWN

일자 DATE

2022.03

축척 SCALE

A1: 1/300
A3: 1/600

도면명 DRAWING NAME

골프장 평면도

도면번호 DRAWING NO.

A-311

COMPANY

서호협설시 공간구 용아산로 38
bondosil@gmail.com

건축사사무소
봄도시

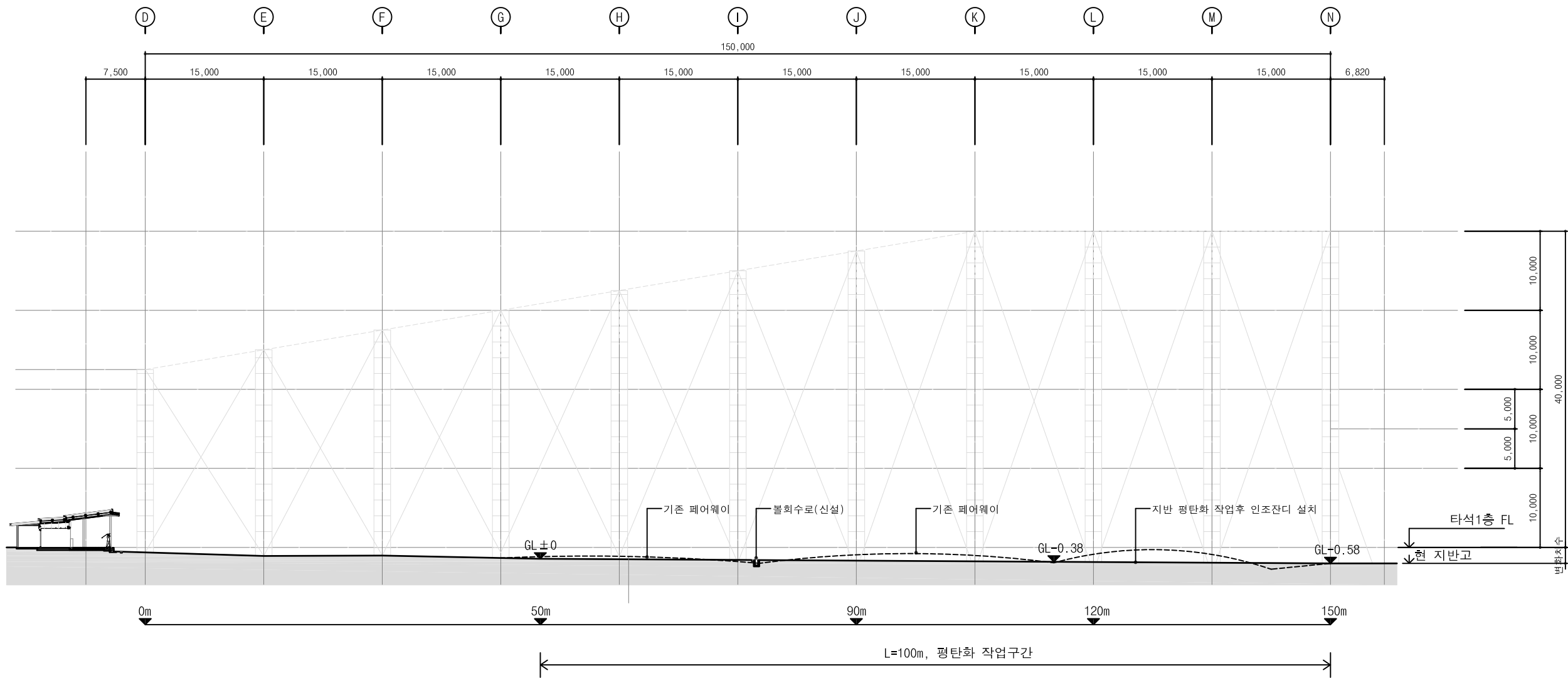

골프장 횡단면도
축척 : 1/300(A1) , 1/600(A3)

발주처
PROJECT BY

공무원연금공단

사업명칭
PROJECT TITLE

천안상록리조트
환경개선공사 설계용역

프로젝트번호
PROJECT NO.

협력업체
SUBCONTRACT

메모
NOTE

ISSUES & REVISIONS

NO.	DATE	REVISION
1		
2		
3		
4		
5		
6		
7		

승인 APPROVED BY

설계 ARCHITECT

검토 CHD

담당 DRAWN

일자 DATE

2022.03

축척 SCALE

A1 : 1/300
A3 : 1/600

도면명 DRAWING NAME

골프장 횡단면도

도면번호 DRAWING NO.

A-312

COMPANY

서울특별시 광진구 용마산로 38
bondosi@gmail.com

건축사사무소
봄도시

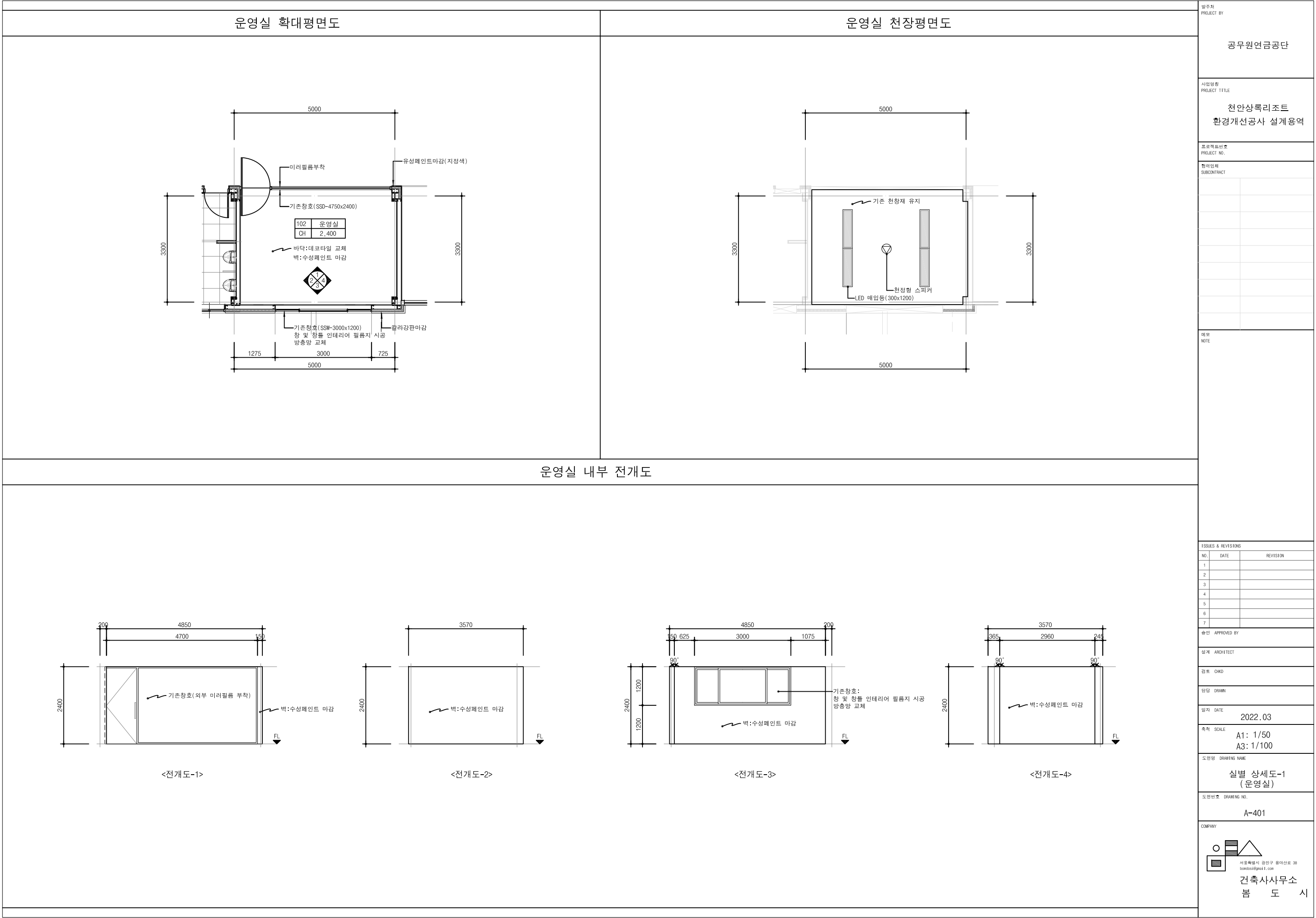

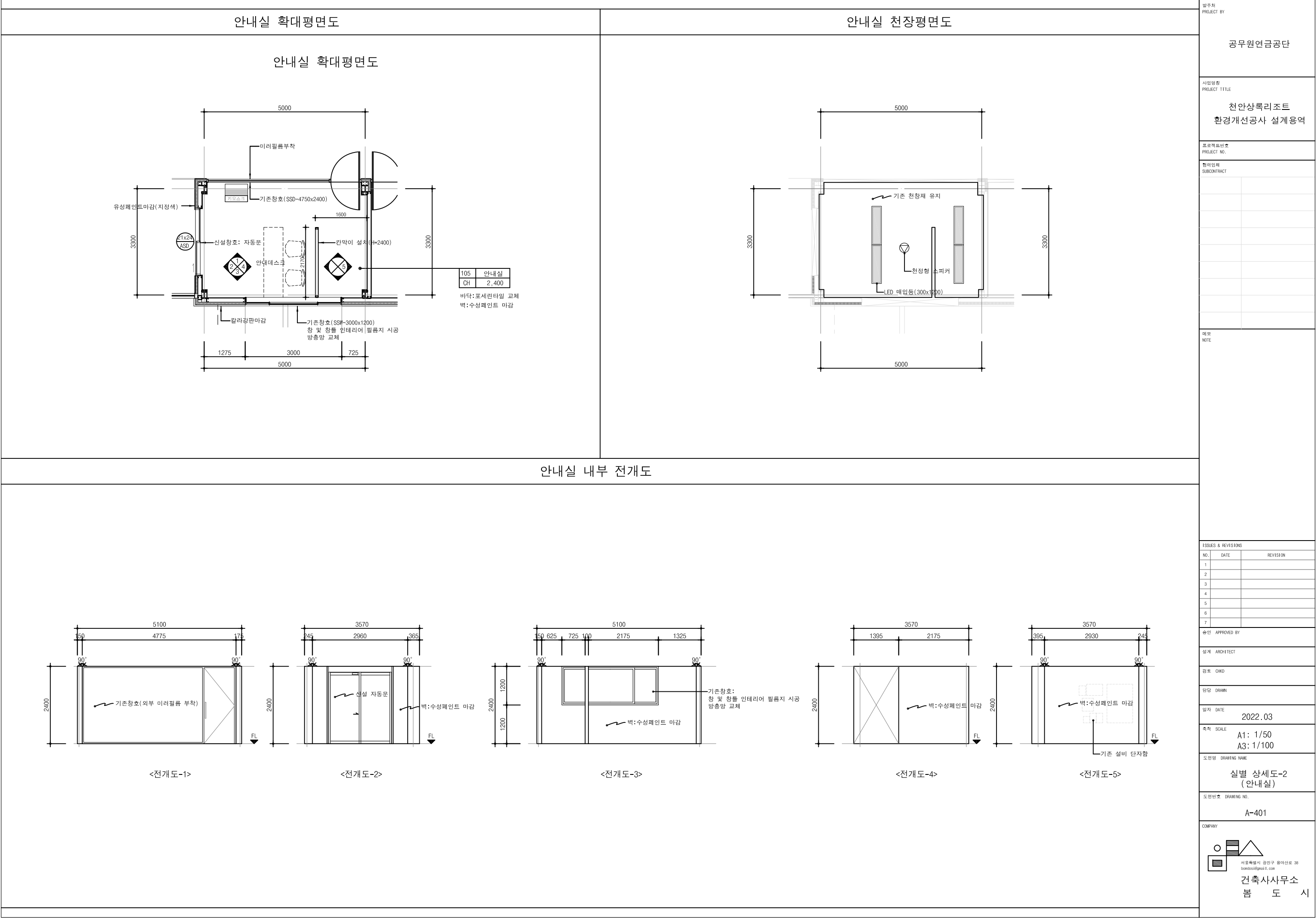

로비 확대평면도

로비 천장평면도

로비 내부 전개도

<전개도-1>

<전개도-2>

<전개도-3>

발주처
PROJECT BY

공무원연금공단

사업명칭
PROJECT TITLE

천안상록리조트
환경개선공사 설계용역

프로젝트번호
PROJECT NO.

협력업체
SUBCONTRACT

메모
NOTE

ISSUES & REVISIONS

NO.	DATE	REVISION
1		
2		
3		
4		
5		
6		
7		

승인 APPROVED BY

설계 ARCHITECT

검토 CHD

담당 DRAWN

일자 DATE

2022.03

축척 SCALE

A1: 1/50
A3: 1/100

도면명 DRAWING NAME

실별 상세도-4
(로비)

도면번호 DRAWING NO.

A-404

COMPANY

서울특별시 광진구 용마산로 38
bondosi@gmail.com

건축사무소
봄도시

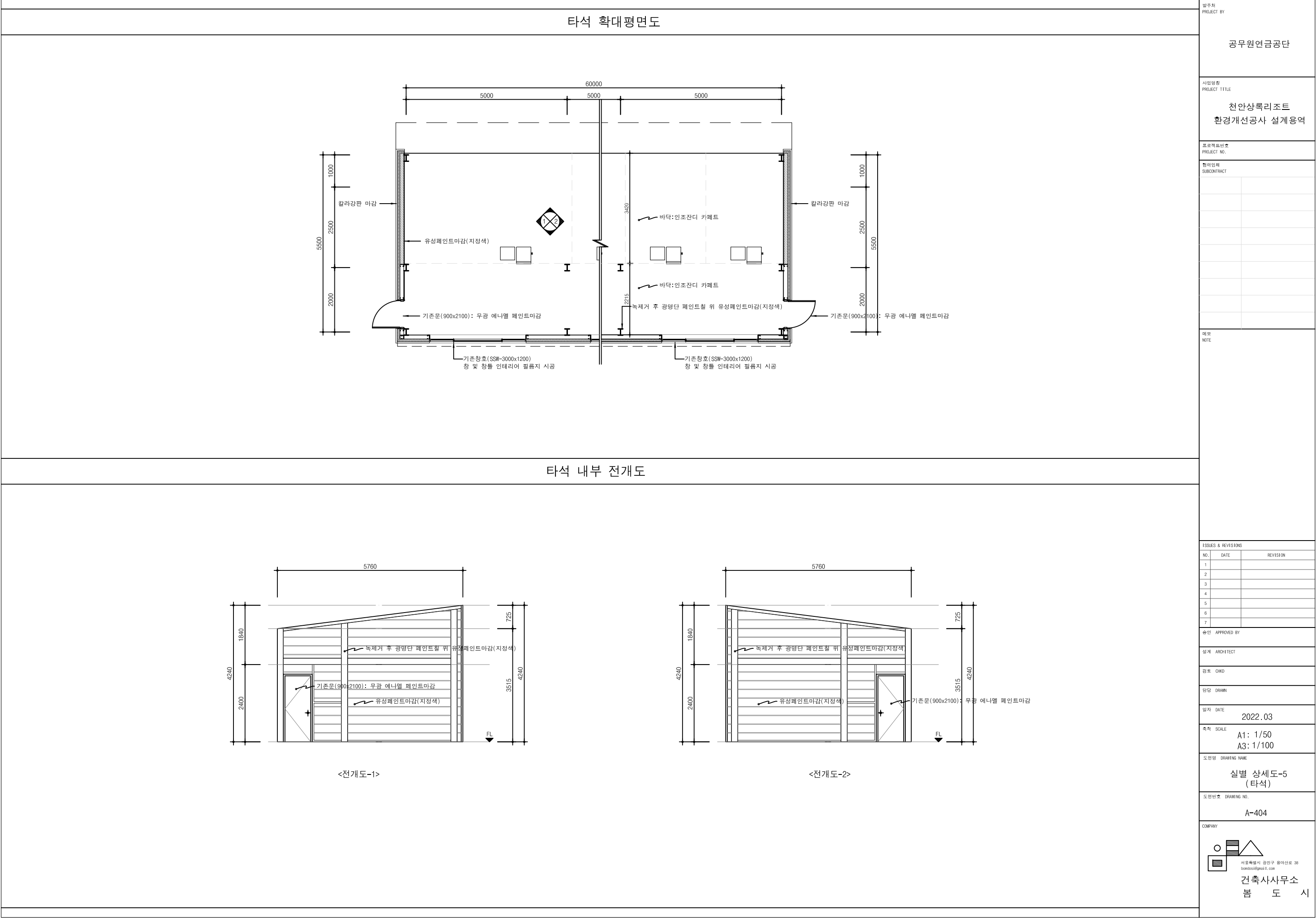

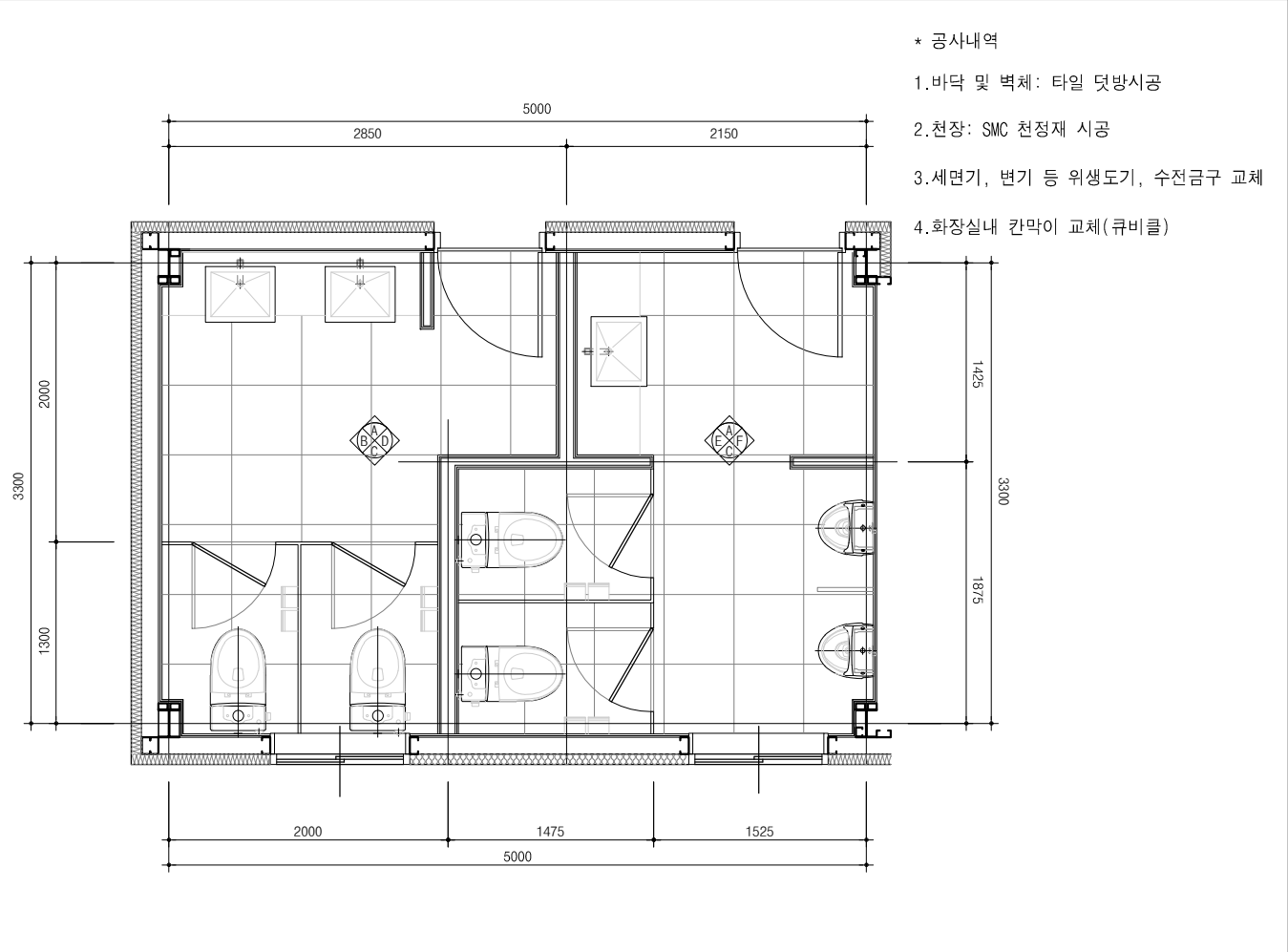

화장실 확대 평면도

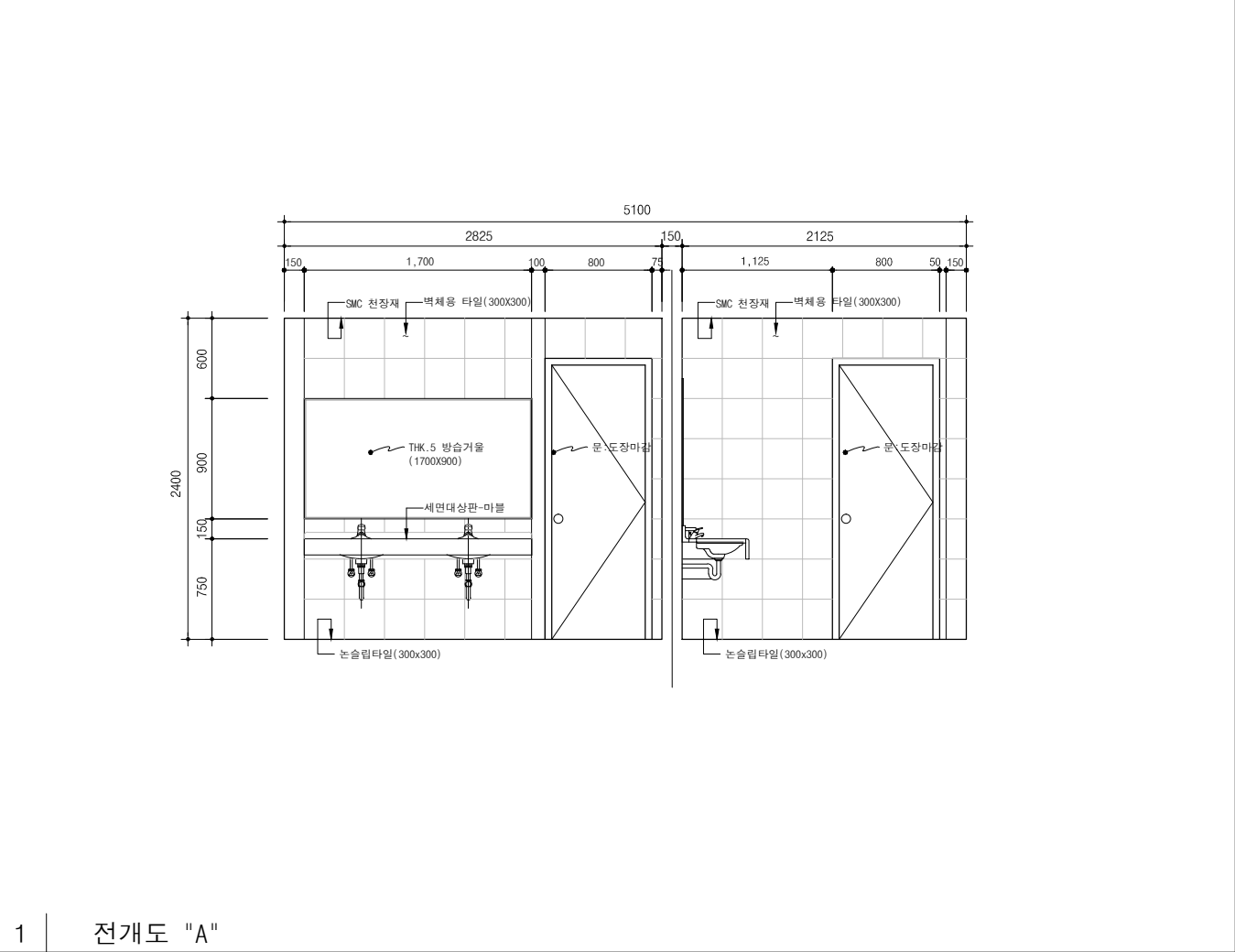

1 | 전개도 "A"

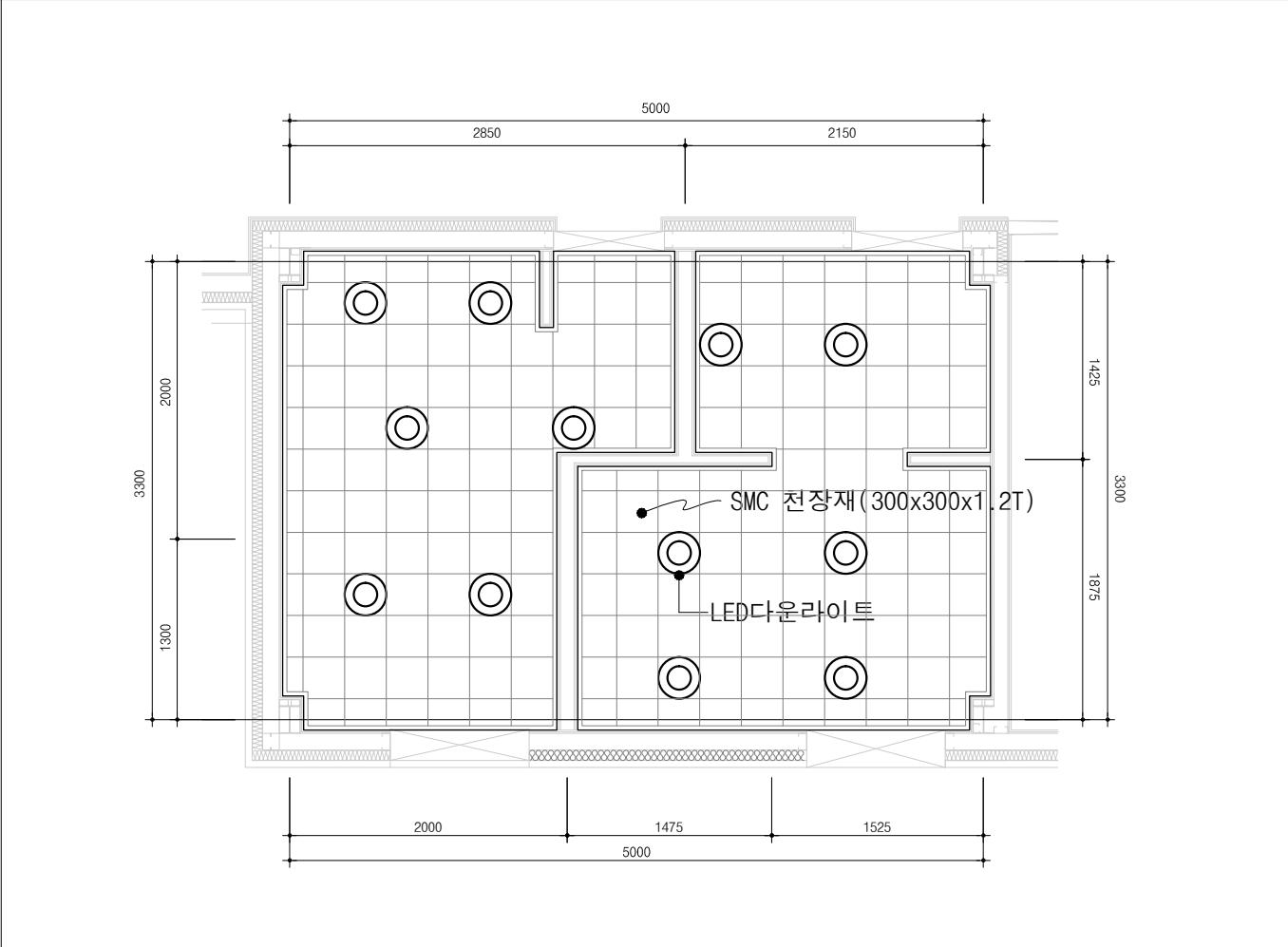

화장실 천장 평면도

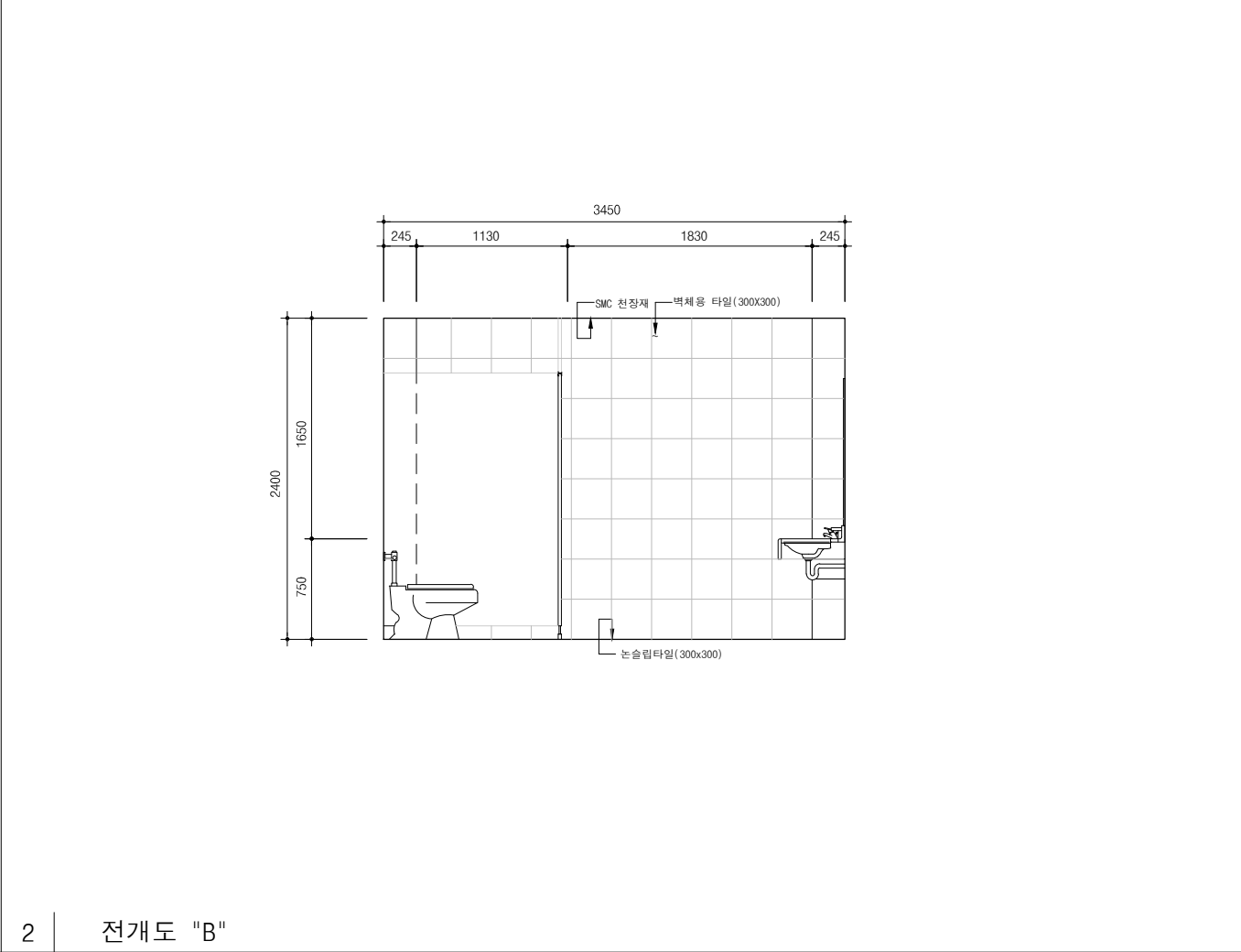

2 | 전개도 "B"

발주처
PROJECT BY

공무원연금공단

사업명칭
PROJECT TITLE

천안상록리조트
환경개선공사 설계용역

프로젝트번호
PROJECT NO.

협력업체
SUBCONTRACT

메모
NOTE

NO.	DATE	REVISION
1		
2		
3		
4		
5		
6		
7		

승인 APPROVED BY

설계 ARCHITECT

검토 CHECK

담당 DRAWN

일자 DATE

2022.03

축척 SCALE

A1: 1/25
A3: 1/50

도면명 DRAWING NAME

화장실 확대평면도
및 전개도-1

도면번호 DRAWING NO.

A-405

COMPANY

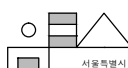
 서울특별시 광진구 양마산로 38
boodoo (@gmail) .com

건축사사무소
봄도시

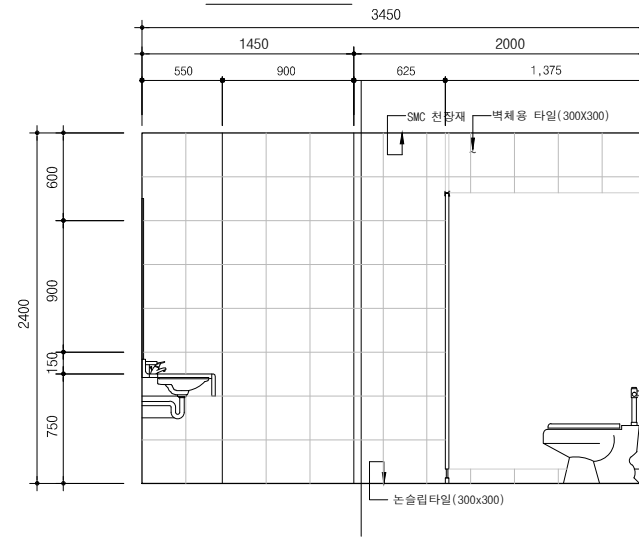
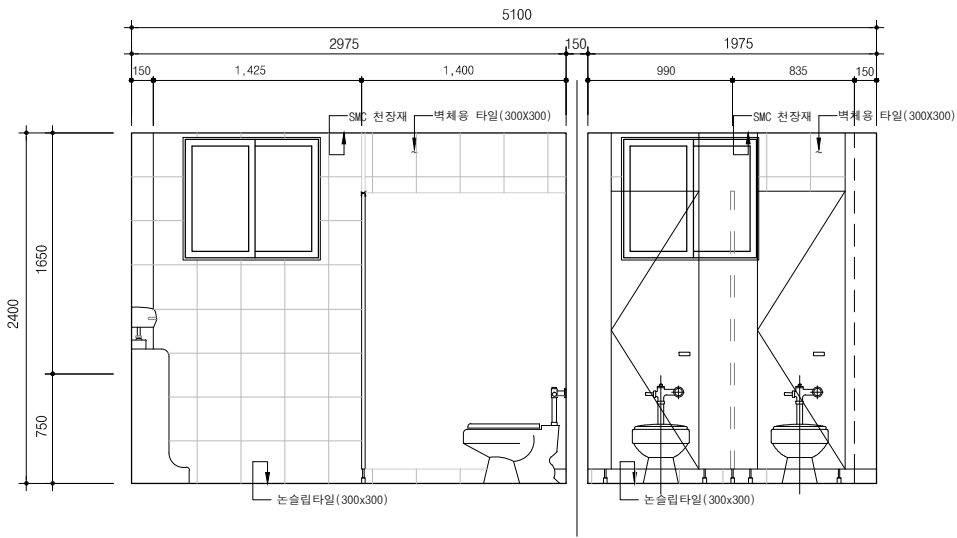

1 | 전개도 "C"

2 | 전개도 "D"

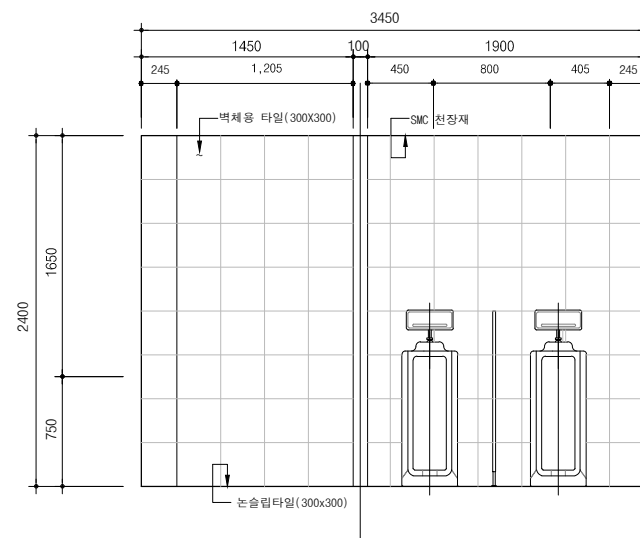
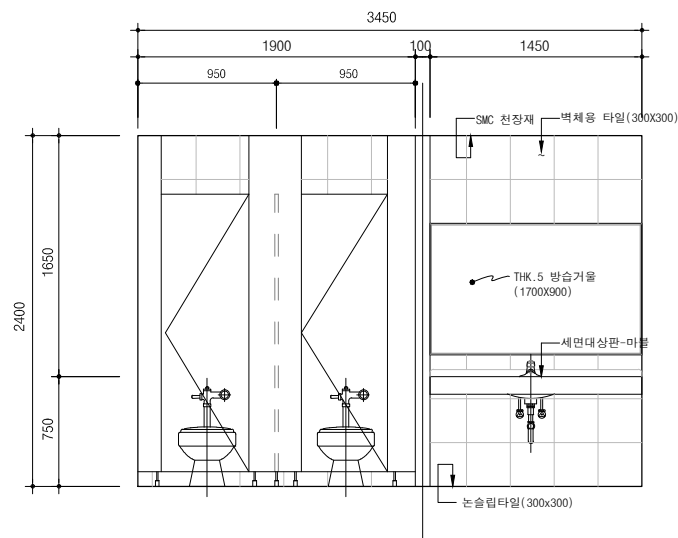

3 | 전개도 "E"

4 | 전개도 "F"

발주처
PROJECT BY

공무원연금공단

사업명칭
PROJECT TITLE

천안상록리조트
환경개선공사 설계용역

프로젝트번호
PROJECT NO.

협력업체
SUBCONTRACT

메모
NOTE

ISSUES & REVISIONS

NO.	DATE	REVISION
1		
2		
3		
4		
5		
6		
7		

승인 APPROVED BY

설계 ARCHITECT

검토 CHECK

담당 DRAWN

일자 DATE

2022. 03

축척 SCALE

A1: 1/25
A3: 1/50

도면명 DRAWING NAME

화장실 확대평면도
및 전개도-2

도면번호 DRAWING NO.

A-406

COMPANY

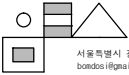

서울특별시 관악구 망우산로 38
borders (at) gmail (dot) com

건축사사무소
보도스

골프연습장 창호일람표

형태									
	부호 및 형식	30x24 ASD 스텐레스 자동문	계	21x24 ASD 스텐레스 자동문	계	96.1x24 SSD 알루미늄 고정창	계	30x24 ASD	
	위 치	ASD 로비	1	ASD 사무실	1	SSD 로비	1		
	후 레 임	스텐레스 후레임			알루미늄 후레임				
	유 리 /마 감	-			-				
부 속 철 물	제작 일식, 전자출입시스템			제작 일식, 전자출입시스템			제작자 일식		
형태									
부호 및 형식									
위 치									
후 레 임									
유 리 /마 감									
부 속 철 물									
형태									
부호 및 형식							2		
위 치									
변 경 사 항									
형태									
부호 및 형식									
위 치									
후 레 임									
유 리 /마 감									
부 속 철 물									

공무원연금공단

천안상록리조트
환경개선공사 설계용역

협력업체
SUBCONTRACT

NOTE

ISSUES & REVISIONS		
NO.	DATE	REVISION
1		
2		
3		
4		
5		
6		
7		

세계 ARCHITECT

관당 DRAWN

2022.03

1: 1/50
3: 1/100

상호일람표

A-411





건축사무소

건축사무소

건축사무소

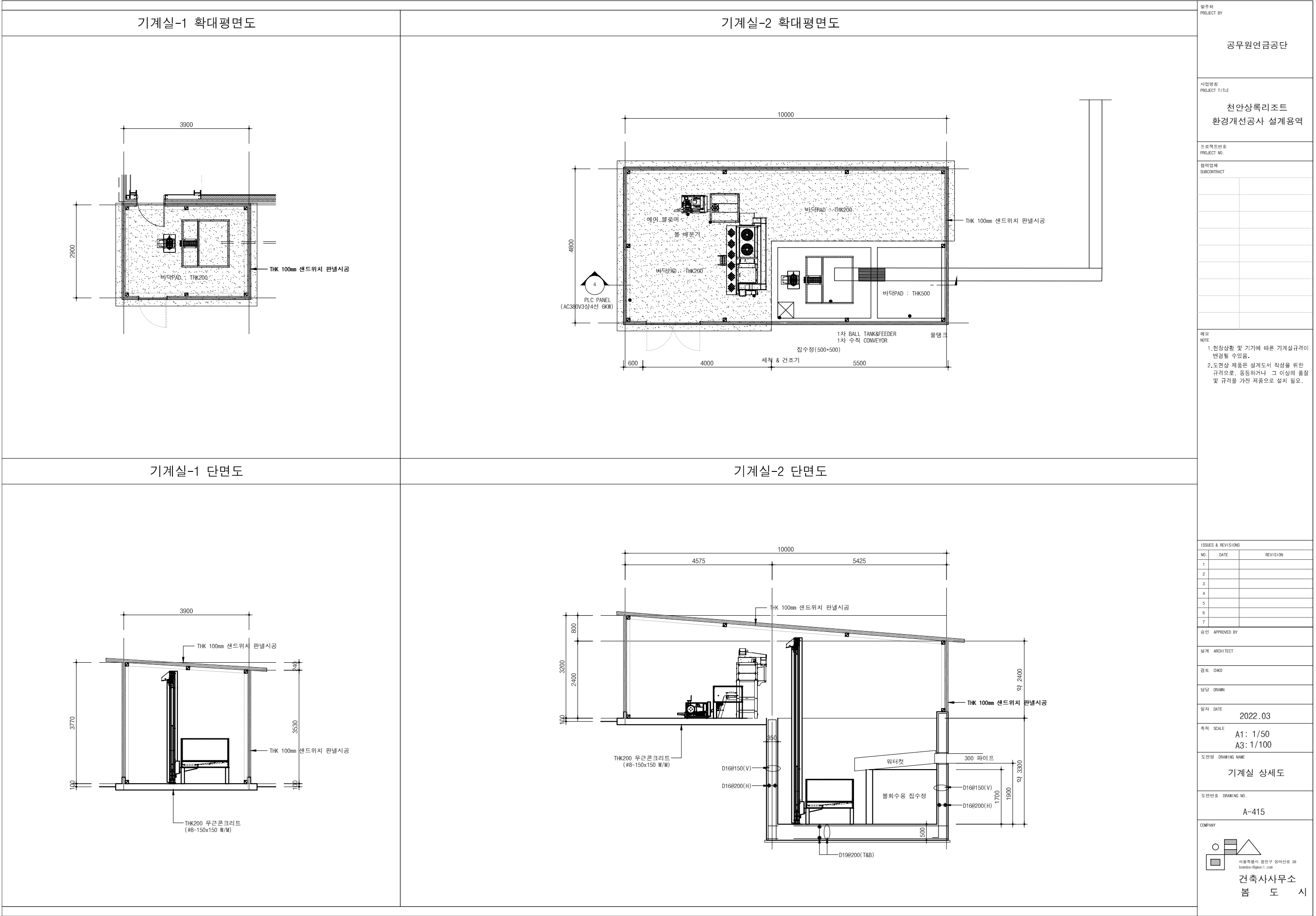
건축사무소



회수로 설치 단면 상세도		발주처 PROJECT BY
		공무원연금공단
		사업명칭 PROJECT TITLE
		천안상록리조트 환경개선공사 설계용역
		프로젝트번호 PROJECT NO.
		협력업체 SUBCONTRACT
		메모 NOTE
		ISSUES & REVISIONS
		NO. DATE REVISION
		1
		2
		3
		4
		5
		6
		7
		승인 APPROVED BY
		설계 ARCHITECT
		검토 CHKD
		담당 DRAWN
		일자 DATE 2022.03
		축척 SCALE A1: 1/15 A3: 1/30
		도면명 DRAWING NAME
		회수로 설치 단면 상세도
		도면번호 DRAWING NO.
		A-416
		COMPANY
		 서울특별시 광진구 용마산로 38 bomdosid@gmail.com 건축사사무소 봄도시

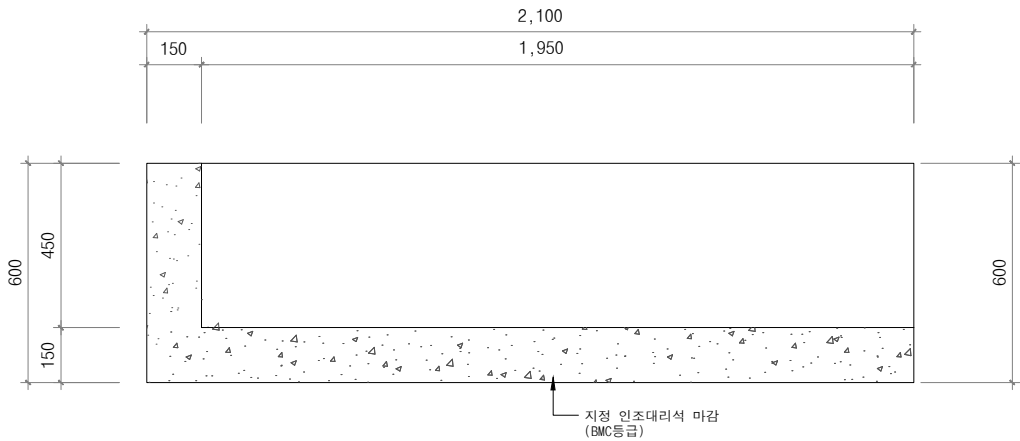

1 TOP VIEW-1

SCALE
A3 : 1/20

4 DETAIL-A

SCALE
A3 : 1/10

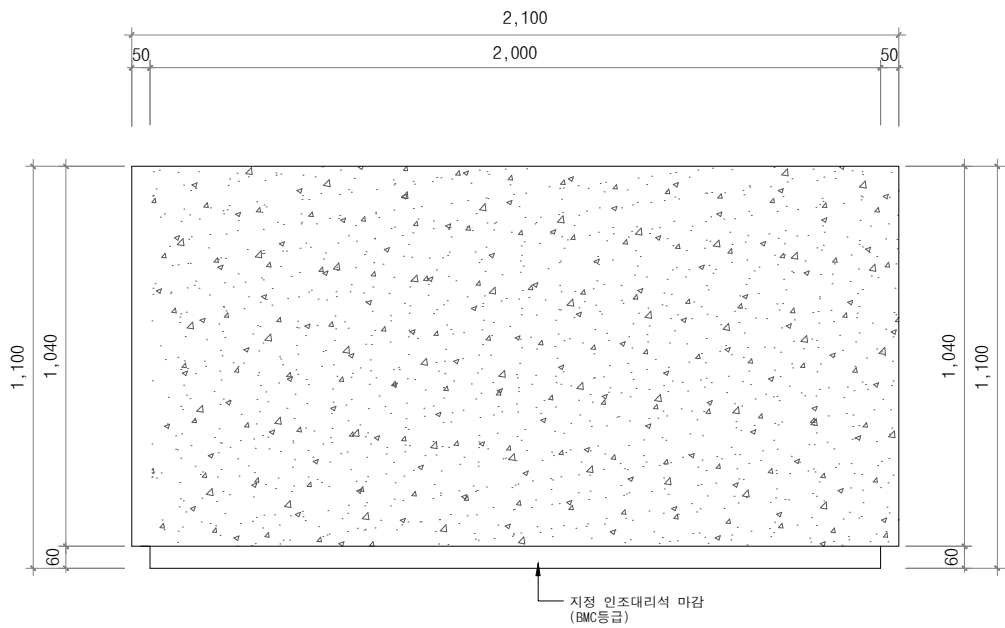

2 FRONT VIEW

SCALE
A3 : 1/20

3 INNER VIEW

SCALE
A3 : 1/20

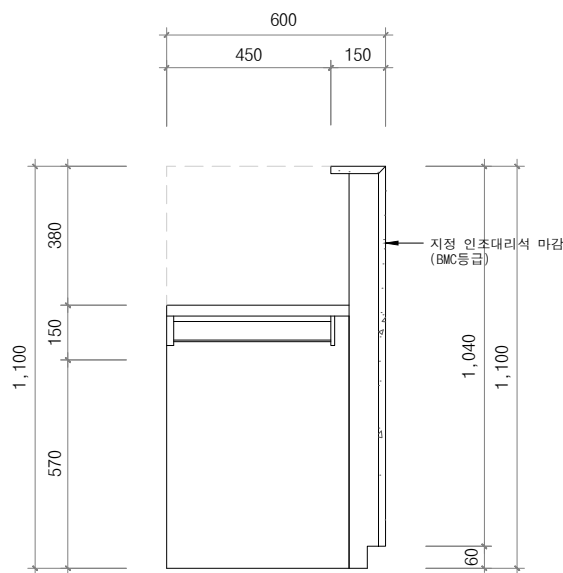

발주처
PROJECT BY

공무원연금공단

사업명칭
PROJECT TITLE

천안상록리조트
환경개선공사 설계용역

프로젝트번호
PROJECT NO.

협력업체
SUBCONTRACT

메모
NOTE

ISSUES & REVISIONS

NO.	DATE	REVISION
1		
2		
3		
4		
5		
6		
7		

승인 APPROVED BY

설계 ARCHITECT

검토 CHECK

담당 DRAWN

일자 DATE
2022. 03

축척 SCALE
A1: 1/10
A3: 1/20

도면명 DRAWING NAME

안내데스크 가구상세도

도면번호 DRAWING NO.

A-421

COMPANY



서울특별시 관악구 양마산로 38
bosodon@gmail.com

건축사사무소
봄도시

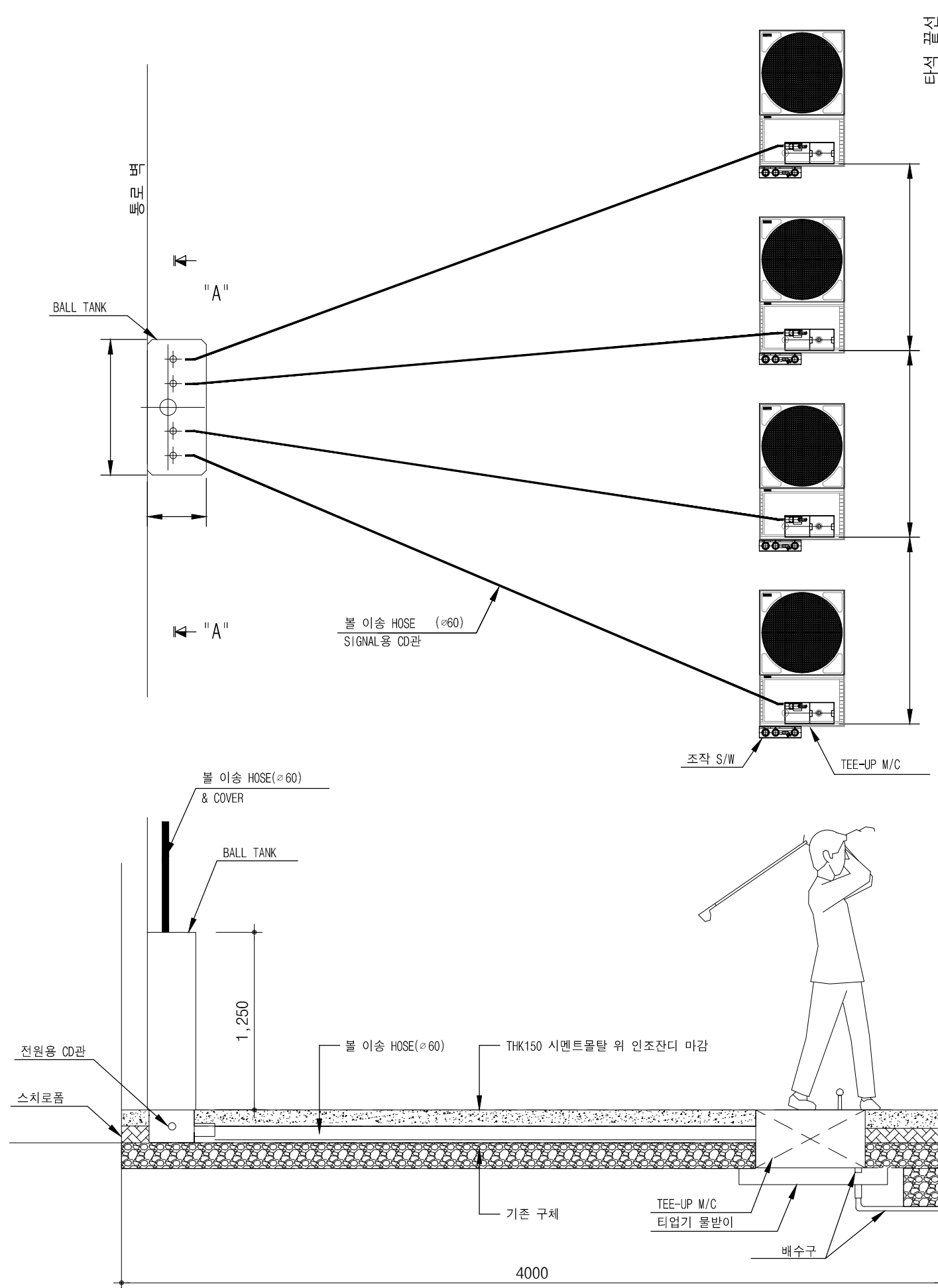

타석 끝선

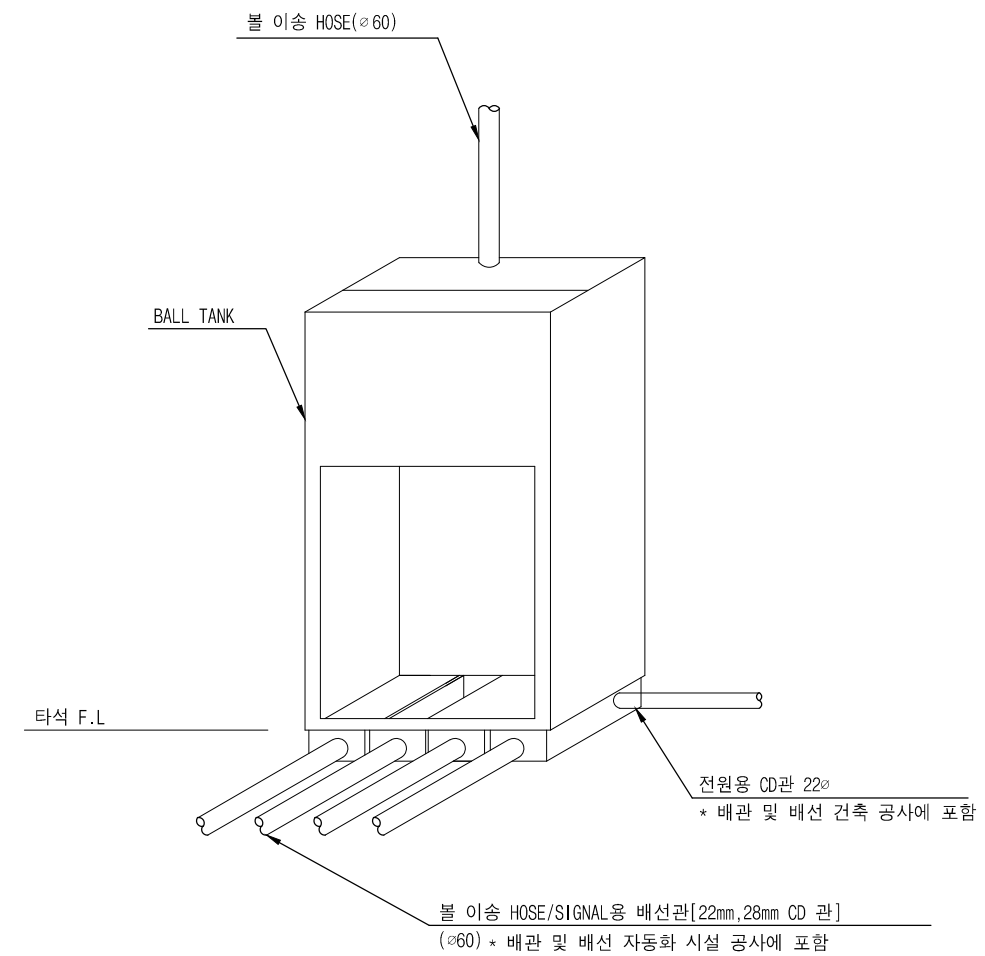

BALL TANK 입체도

발주처
PROJECT BY

공무원연금공단

사업명칭
PROJECT TITLE

천안상록리조트
환경개선공사 설계용역

프로젝트번호
PROJECT NO.

협력업체
SUBCONTRACT

메모
NOTE

1.도면상 제품은 설계도서 직장을 위한
규격으로, 동등하거나 그 이상의 품질
및 규격을 가진 제품으로 설치 필요.

ISSUES & REVISIONS		
NO.	DATE	REVISION
1		
2		
3		
4		
5		
6		
7		

승인 APPROVED BY

설계 ARCHITECT

검토 CHECK

담당 DRAWN

일자 DATE

2022.03

축척 SCALE

A1: 1/15
A3: 1/30

도면명 DRAWING NAME

타석 상세도

도면번호 DRAWING NO.

A-431

COMPANY

서울특별시 광진구 광마산로 38
bordes@gmail.com
건축사사무소
봄도시

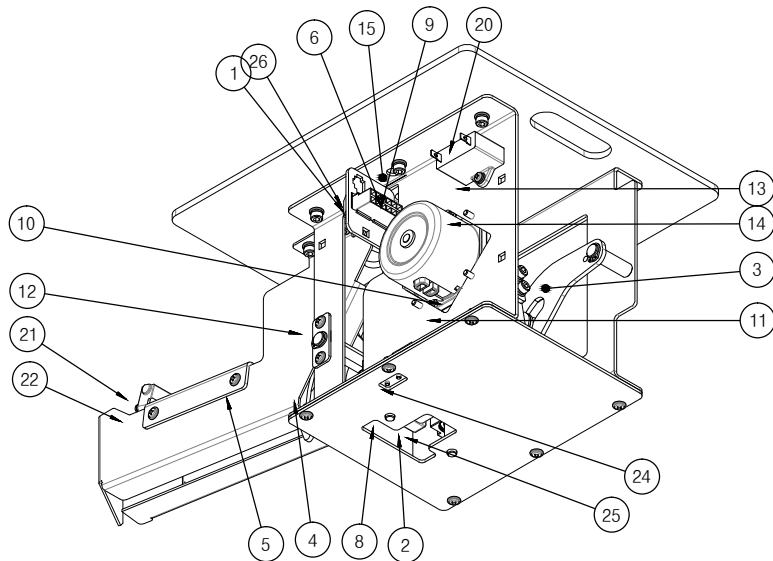
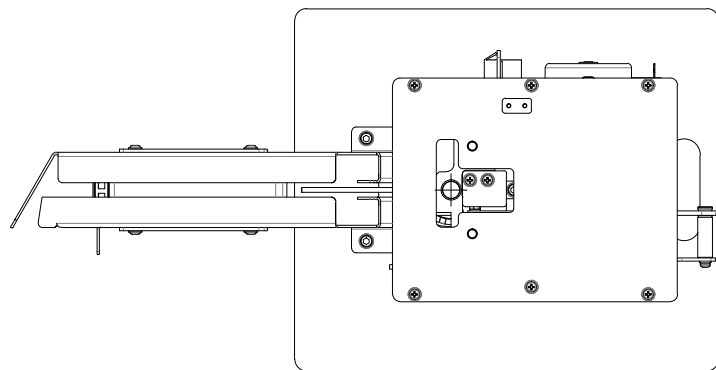
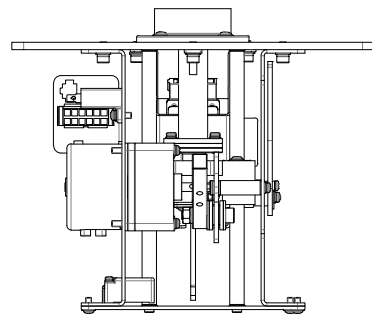
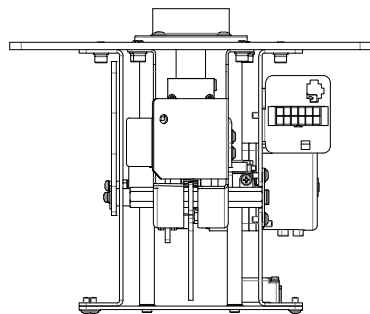
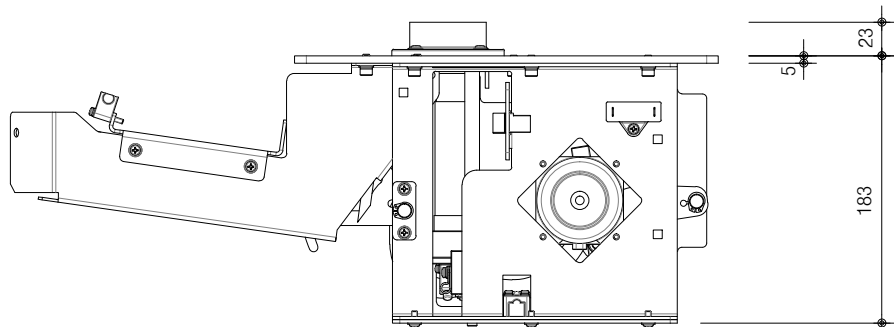
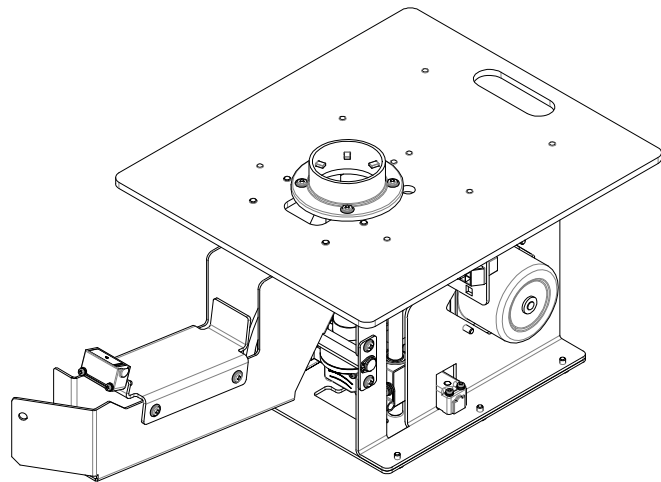
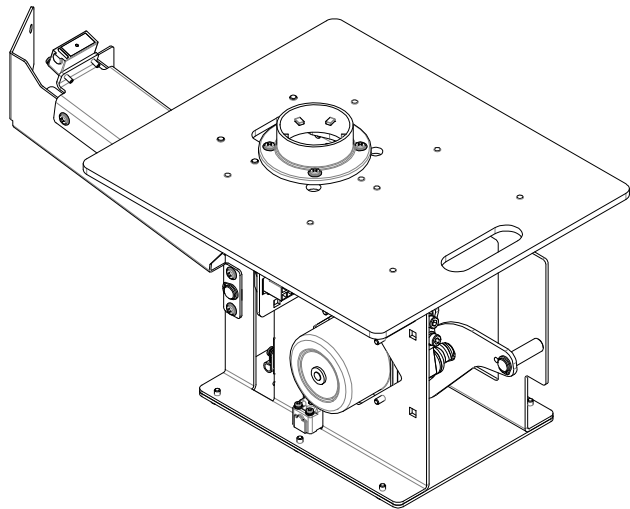
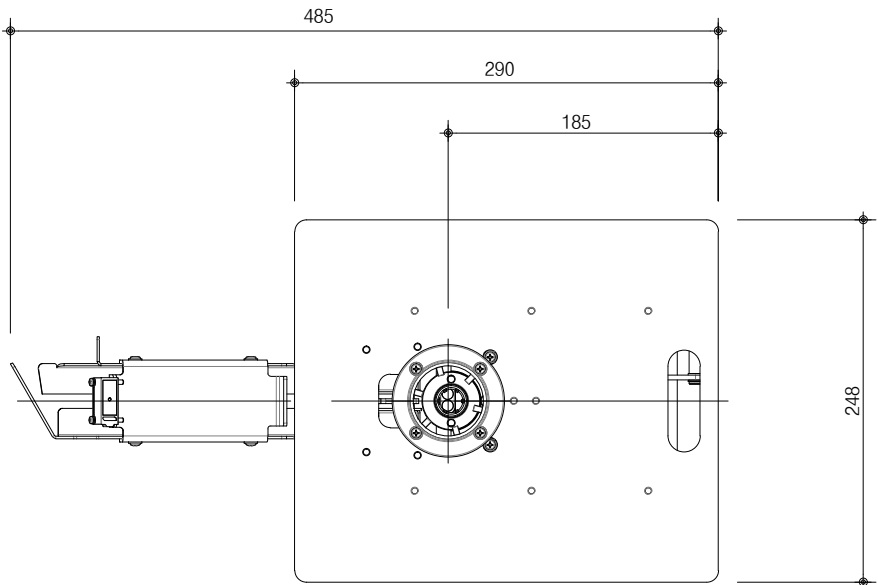

PARTS LIST					
NO.	PART NO.	PART NAME	MATERIAL	QT'Y	DESCRIPTION
1	ZOT19A1001	BASE FRAME ASS'Y	Default	1	SUB ASS'Y
2	ZOT19A1002	TEE BLOCK ASS'Y	Default	1	SUB ASS'Y
3	ZOT19A1003	CRANK ARM ASS'Y	Default	1	SUB ASS'Y
4	ZOT19A1004	LIFT CAM ASS'Y	Default	1	SUB ASS'Y
5	ZOT19A1005	CHUTE ASS'Y	Default	1	SUB ASS'Y
6	ZOT19S5001	TOP COVER-A	HR 5.0t	1	
7	ZOT19S5003	BALL STOPPER	CR 2.3t	1	
8	ZOT19S5007	CAM LINK PLATE	GI 3.2t	1	
9	ZOT19M5019	BLOCK GUIDE SHAFT	SUJ2	2	
10	ZOT19I5035	DROP PREVENTION RUBBER	NBR	1	
11	구매품	SYNCHRONOUS MOTOR ASS'Y	Default	1	SR60-6HP(200V 50_60Hz)
12	구매품	DECELERATOR	Default	1	6DG30
13	구매품	CHUTE SENSOR	Default	1	BYD30-DDT
14	구매품	TEE BLOCK SENSOR	Default	1	PSN17-SDNJ
15	구매품	TEE SENSOR(JP)	Default	1	KOYO(APS4-12S)
16	구매품	CONNECT SLOT	Default	1	12P
17	구매품	CONDENSER	Default	1	0.2μFU, 450V.AC
18	구매품	T.T. SCREW	Default	6	M4x8L (도금)
19	구매품	R.H.S.SCREW-1	Default	3	M4X12L (도금)
20	구매품	R.H.S.SCREW-2	Default	4	M3X20L (도금)
21	구매품	R.H.S.SCREW-3	Default	2	M3X22L (도금)
22	구매품	R.H.SCREW	Default	4	M4X44L (도금)
23	구매품	H.S.S.SCREW	Default	12	M5X10L (도금)
24	구매품	S.WASHER-1	Default	4	M4 (도금)
25	구매품	P.WASHER	Steel	1	Φ5.2XΦ16
26	구매품	O-RING	Default	4	P6

발주처
PROJECT BY

공무원연금공단

사업명칭
PROJECT TITLE

천안상록리조트
환경개선공사 설계용역

프로젝트번호
PROJECT NO.

협력업체
SUBCONTRACT

메모
NOTE

1.도면상 제품은 설계도서 작성을 위한
규격으로, 통등하거나 그 이상의 품질
및 규격을 가진 제품으로 설치 필요.

ISSUES & REVISIONS

NO.	DATE	REVISION
1		
2		
3		
4		
5		
6		
7		

승인 APPROVED BY

설계 ARCHITECT

검토 CHECK

담당 DRAWN

일자 DATE

2022.03

축척 SCALE

A1: 1/5
A3: 1/10

도면명 DRAWING NAME

TEE UP UNIT 상세도

도면번호 DRAWING NO.

A-432

COMPANY



서울특별시 관악구 양재산로 38
boondos@gmail.com

건축사사무소
봄도시

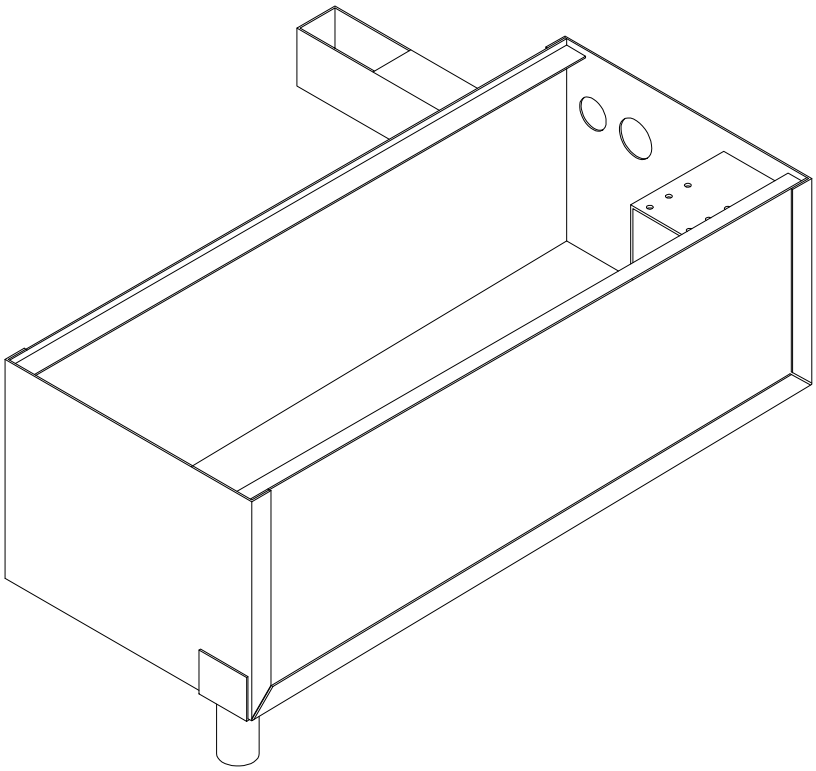
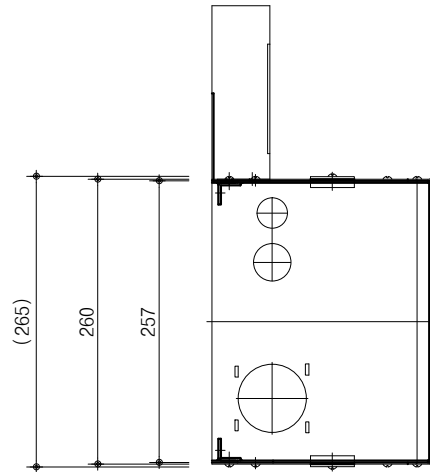
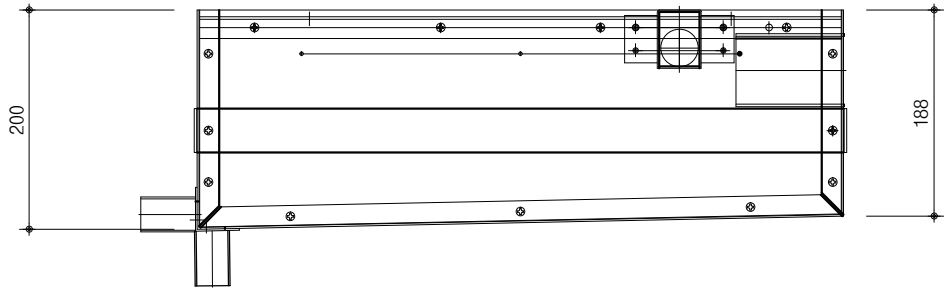
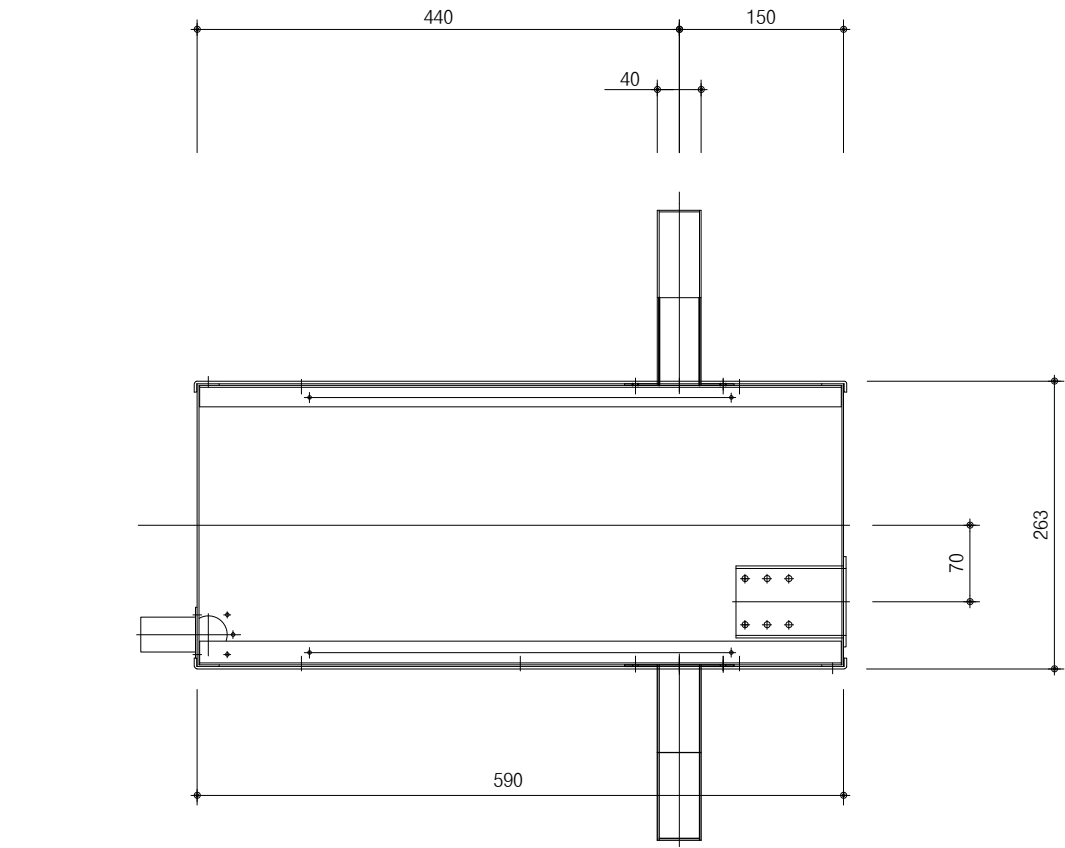

발주처
PROJECT BY

공무원연금공단

사업명칭
PROJECT TITLE

천안상록리조트
환경개선공사 설계용역

프로젝트번호
PROJECT NO.

협력업체
SUBCONTRACT

메모
NOTE

1.도면상 제품은 설계도서 직상을 위한
규격으로, 통등하거나 그 이상의 품질
및 규격을 가진 제품으로 설치 필요.

ISSUES & REVISIONS		
NO.	DATE	REVISION
1		
2		
3		
4		
5		
6		
7		

승인
APPROVED BY

설계
ARCHITECT

검토
CHKD

담당
DRAWN

일자
DATE

2022.03

축척
SCALE

A1: 1/5
A3: 1/10

도면명
DRAWING NAME

TEE UP UNIT BOX 상세도

도면번호
DRAWING NO.

A-433

COMPANY

서울특별시 광진구 양아산로 38
boardos@gmail.com

건축사사무소
봄도시

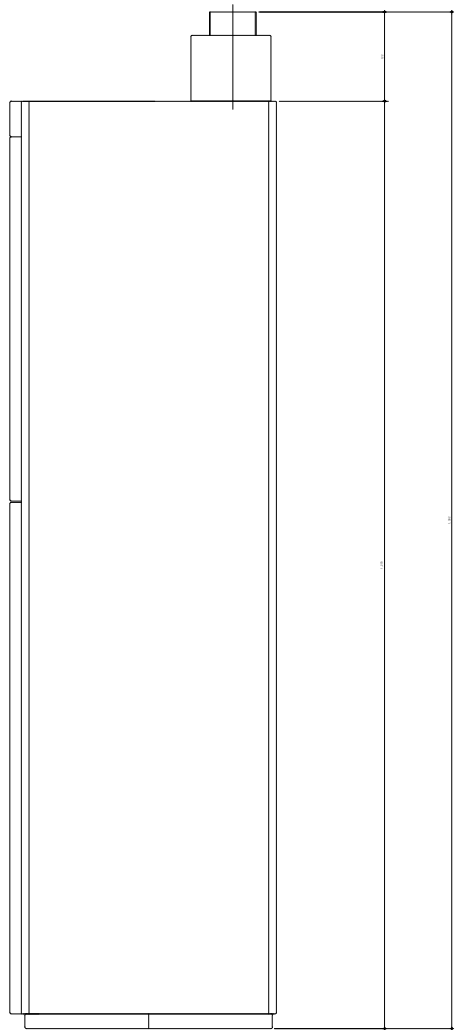
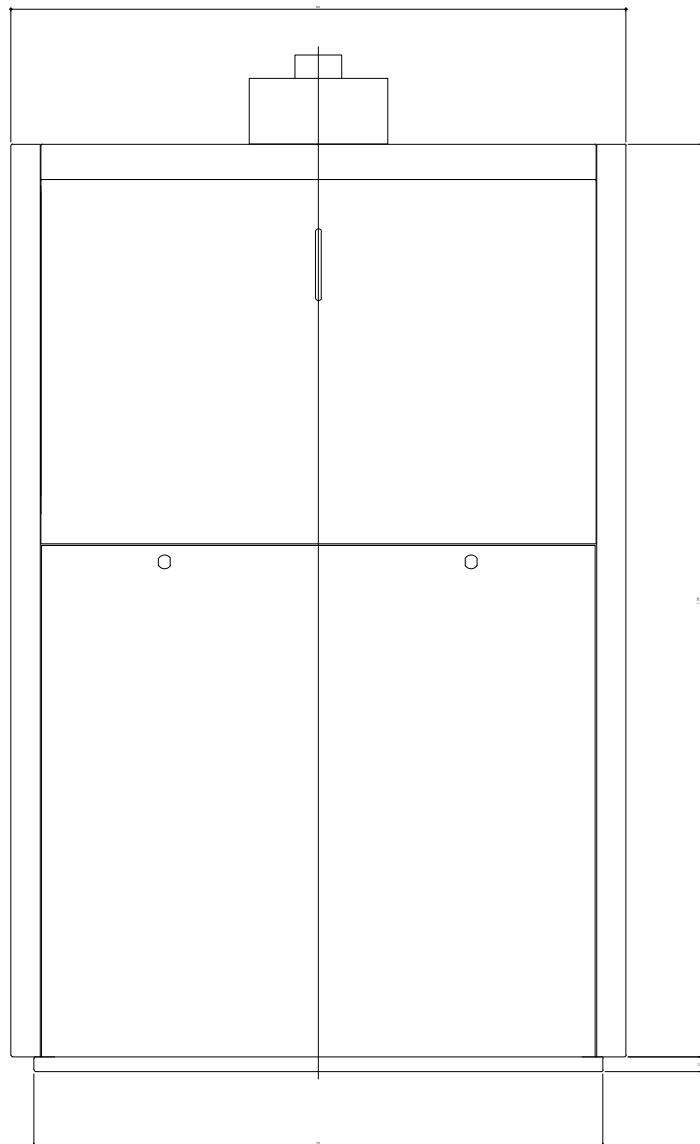
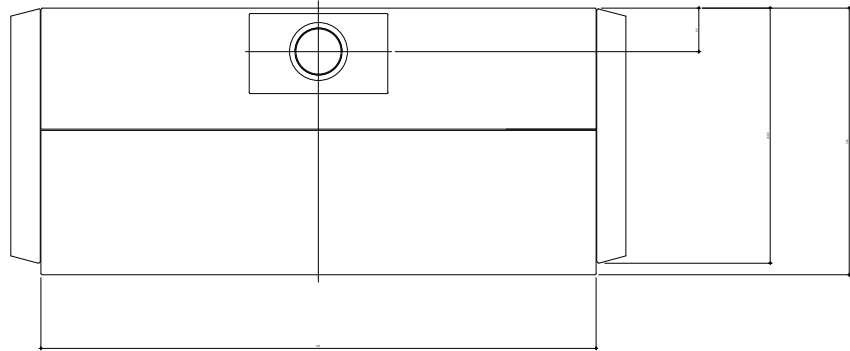

4WAY BALL BOX 외형도
축척 : 1 / 10

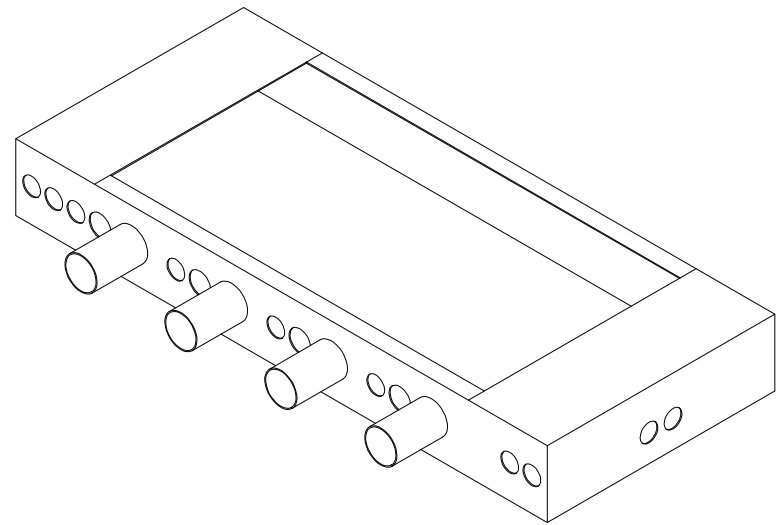
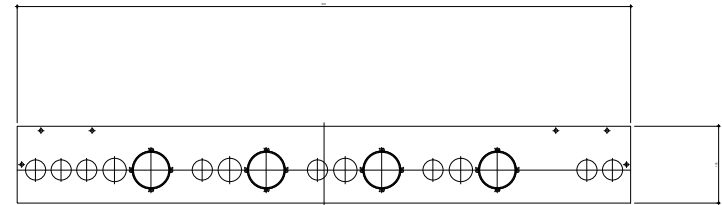
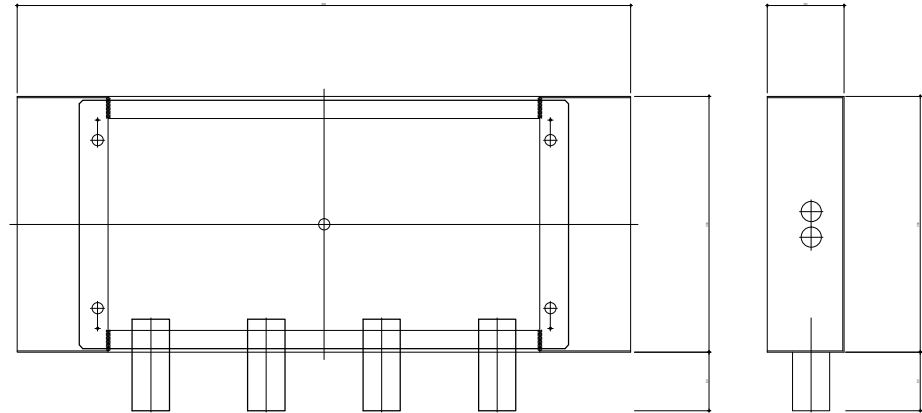

4WAY BALL BOX용 매설박스 외형도
축척 : 1 / 10

발주처
PROJECT BY

공무원연금공단

사업명칭
PROJECT TITLE

천안상록리조트
환경개선공사 설계용역

프로젝트번호
PROJECT NO.

협력업체
SUBCONTRACT

메모
NOTE

1.도면상 제품은 설계도서 작성을 위한
규격으로, 통등하거나 그 이상의 품질
및 규격을 가진 제품으로 설치 필요.

ISSUES & REVISIONS

NO.	DATE	REVISION
1		
2		
3		
4		
5		
6		
7		

승인 APPROVED BY

설계 ARCHITECT

검토 CHECK

담당 DRAWN

일자 DATE
2022.03

축척 SCALE
A1: 1/5
A3: 1/10

도면명 DRAWING NAME

볼공급기 매설박스 상세도

도면번호 DRAWING NO.

A-434

COMPANY



서울특별시 관악구 망미산로 38
bosodon@gmail.com

건축사사무소
봄도시

천 안 상 록 리 조 트

환경개선공사 설계용역 (골프연습장)
(기계)

2022.03

공무원연금공단

발주처
PROJECT BY

공무원연금공단

사업명칭
PROJECT TITLE

천안상록리조트
환경개선공사 설계용역

프로젝트번호
PROJECT NO.

협력업체
SUBCONTRACT

메모
NOTE

ISSUES & REVISIONS

NO.	DATE	REVISION
1		
2		
3		
4		
5		
6		
7		

승인 APPROVED BY

설계 ARCHITECT

검토 CHKD

담당 DRAWN

일자 DATE2022.02

축척 SCALEA1: 1/NONE
A3: 1/NONE

도면명 DRAWING NAME장비일람표

도면번호 DRAWING NO.M-02

COMPANY

서울특별시 공진구 용마산로 38
borndosi@gmail.com

건축사사무소
봉도시

장비일람표

1. 환기 팬 (철거 후 신설)

기 호	명 칭	수 량	종 량	정 압	팬 구경 및 번호	전 동 기	전 원	규 격	용 도	비 고
<div><div>F</div><div>1</div></div>	벽부형(자동개폐형)	2	12 CMM	—	200φ	38 W	1φ-220-60HZ	300 x 300 MMH	1층 화장실	자동개폐형, 기타표준부속품일체구비

2. 천정형전기 온풍기 (신설)

기 호	명 칭	수 량	용 량 (kcal/hr)	규 격			소 비 전 력	설 치 위 치	전 원	비 고
				가 로	세 로	깊 이				
<div><div>ER</div><div>1</div></div>	천정형 전기 온풍기	2	1,290	590	255	222	1.5 KW	1층 공용 화장실	1φ-220-60Hz	통파방지기능 및 난방기능, 기타표준부속품일체구비

3. 전기온수기 (탈부착)

장비번호	수 량	명 칭	형 식	용 량 (LIT)	규 격 (W X D X H)	전기 용량 (KW)	전 원 (PH / V / HZ)	용 도	비 고
<div><div>EHT</div><div>1</div></div>	2	저장식 전기 온수기	저장식(벽걸이)	30	448 x 448 x 388	2.0	1 / 220 / 60	1층 공용 화장실	천장설치용 앵글가대 포함, 감압밸브 포함, 동등이상 제품 적용 가능, 기타 표준부속 일체 구비.

위생기구일람표

기 호	명 칭	모 델	수 량	연 결 배 관			비 고
				급 수	급 탕	오 , 배 수	
<div><div>VC-1</div></div>	양 변 기	KSC-1210	4	25	—	100	절수형,기타표준부속품 일체구비, 동등제품이상
<div><div>VU-1</div></div>	소 변 기	KSU-312	2	15	—	50	절수형,기타표준부속품 일체구비, 동등제품이상
<div><div>VL-1</div></div>	세 면 기	KSL-610	4	15	15	50	싱글레버혼합수전(절수장치부착),S트랩설치,기타표준부속품 일체구비
비누각	—	—	4	—	—	—	KS표준품(스텐레스)
휴지걸이	—	—	4	—	—	—	KS표준품(스텐레스)
수건걸이	—	—	—	—	—	—	KS표준품(스텐레스)
화장경	—	—	2	—	—	—	건축공사

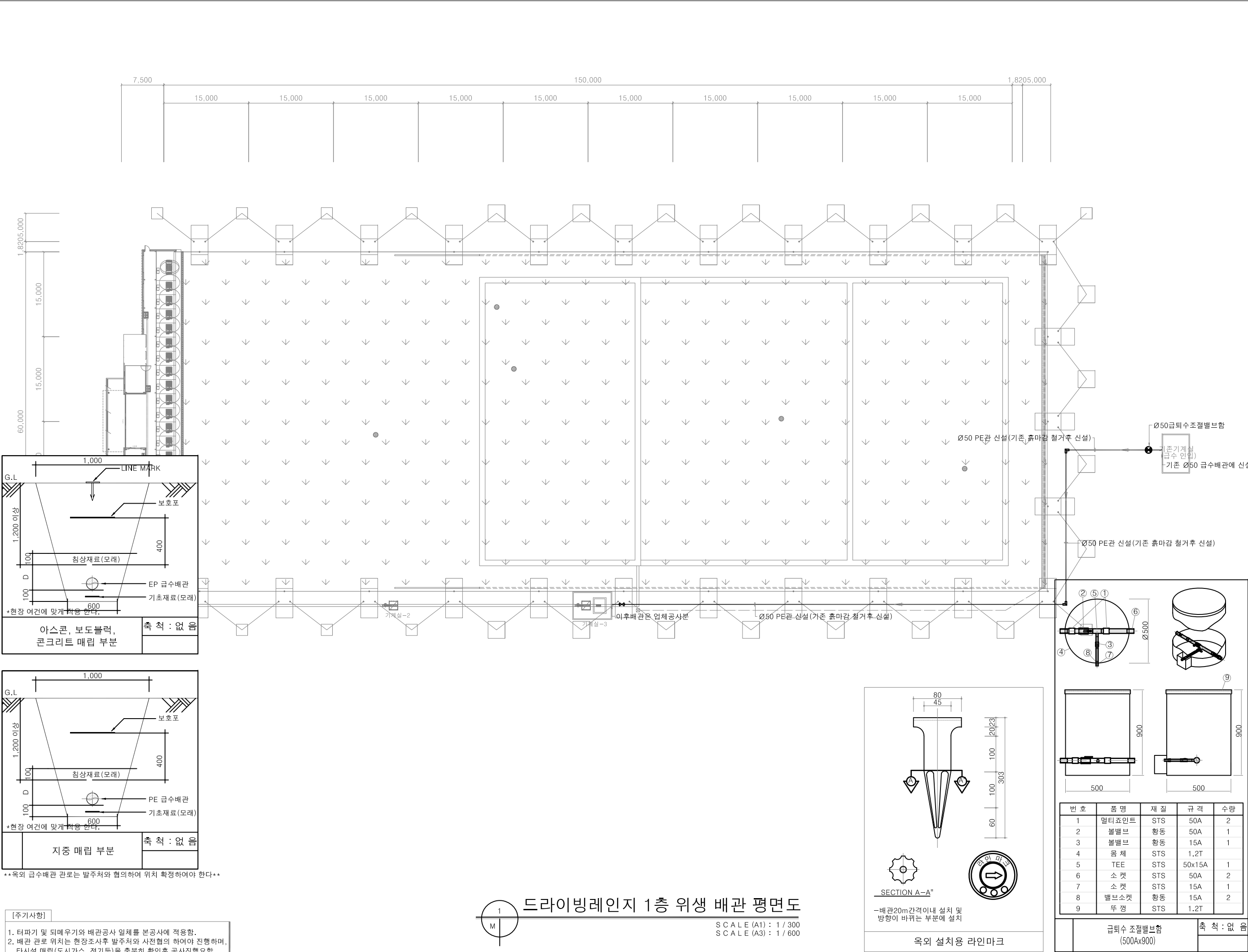

발주처
PROJECT BY

공무원연금공단

사업명칭
PROJECT TITLE

천안상록리조트
환경개선공사 설계용역

프로젝트번호
PROJECT NO.

협력업체
SUBCONTRACT

비고
NOTE

ISSUES & REVISIONS

NO.	DATE	REVISION
1		
2		
3		
4		
5		
6		
7		

승인 APPROVED BY

설계 ARCHITECT

검토 CHKD

담당 DRAWN

일자 DATE

2022.02

축척 SCALE

A1: 1/300
A3: 1/600

도면명 DRAWING NAME

드라이빙레인지 1층
위생 배관 평면도

도면번호 DRAWING NO.

M-03

COMPANY

서울특별시 공인구 용마산로 38
borndos@gmail.com

건축사사무소
봉도시

NOTE

기준배관재사용	— — — —
철거후신설배관	— — — —

NOTE

1. 기준 급,배수 및 오,배수 배관 재사용
2. 전기온수기 탈부착
3. 위생도기 및 수전 철거 후 신설
4. 바닥배수구는 상트랩 및 상판만 교체
5. 전기온수기 탈부착 일부배관 철거후 신설

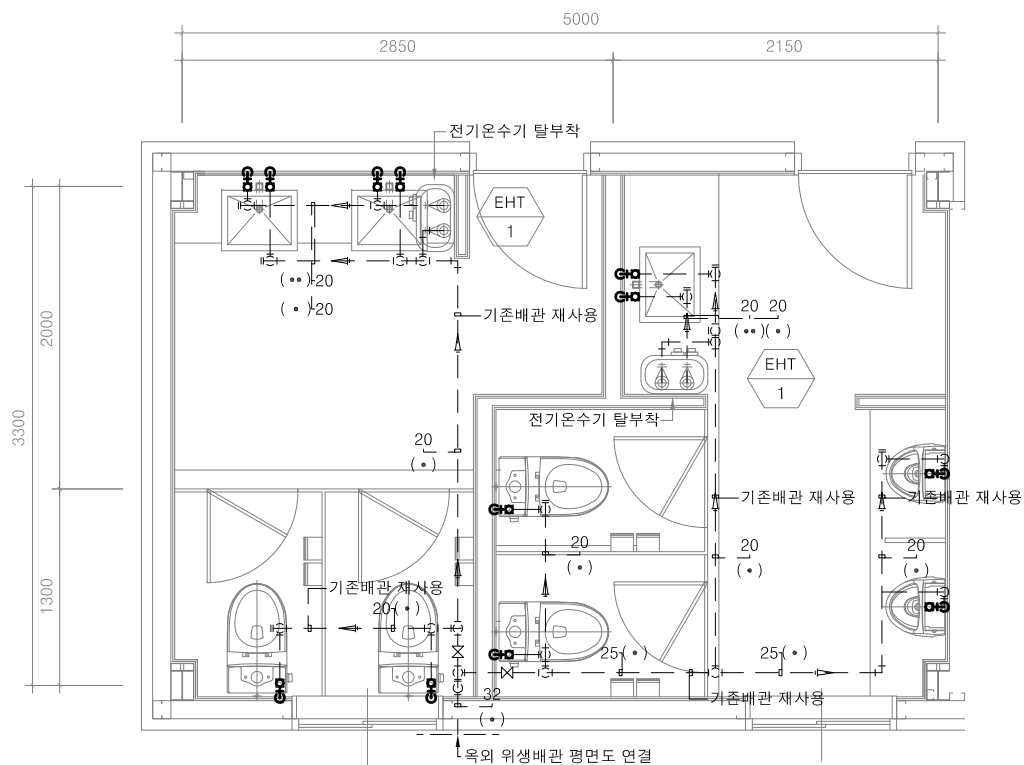

급수,급탕

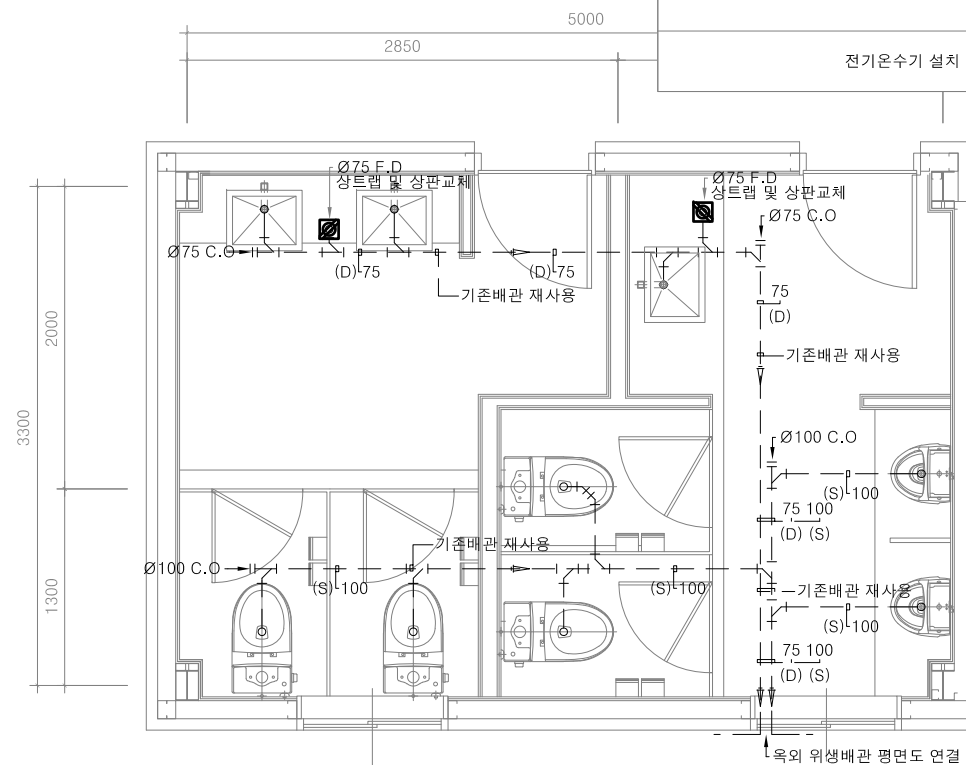

오수,배수

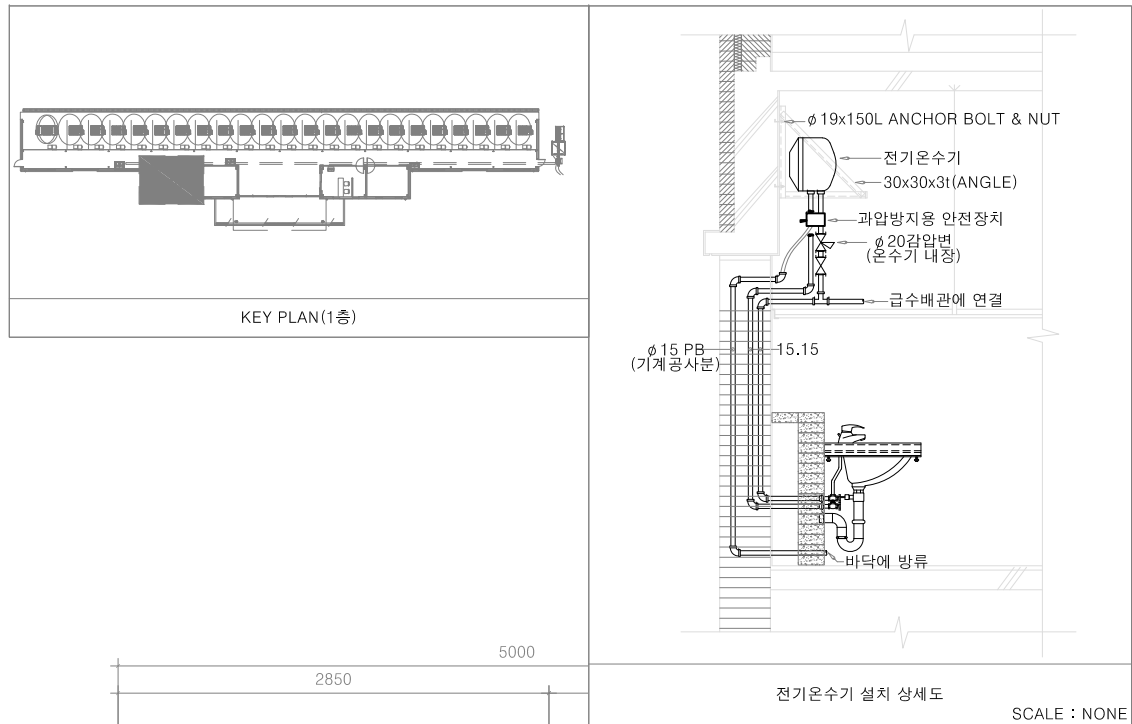

발주자
PROJECT BY

공무원연금공단

사업명칭
PROJECT TITLE

천안상록리조트
환경개선공사 설계용역

프로젝트번호
PROJECT NO.

협력업체
SUBCONTRACT

비고
NOTE

ISSUES & REVISIONS

NO.	DATE	REVISION
1		
2		
3		
4		
5		
6		
7		

승인 APPROVED BY

설계 ARCHITECT

검토 CHKD

담당 DRAWN

일자 DATE
2022.02

축척 SCALE
A1: 1/25
A3: 1/50

도면명 DRAWING NAME

드라이빙레인지 1층
화장실 확대 위생배관 평면도

도면번호 DRAWING NO.

M-04

COMPANY

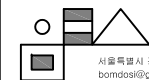

서울특별시 강남구 테헤란로 38
bordosil@gmail.com

건축사사무소
봄 도시

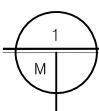

드라이빙레인지 1층 화장실 확대 위생배관 평면도

SCALE (A1) : 1 / 25
SCALE (A3) : 1 / 50

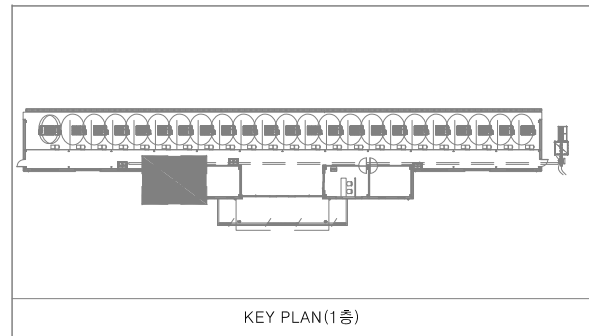
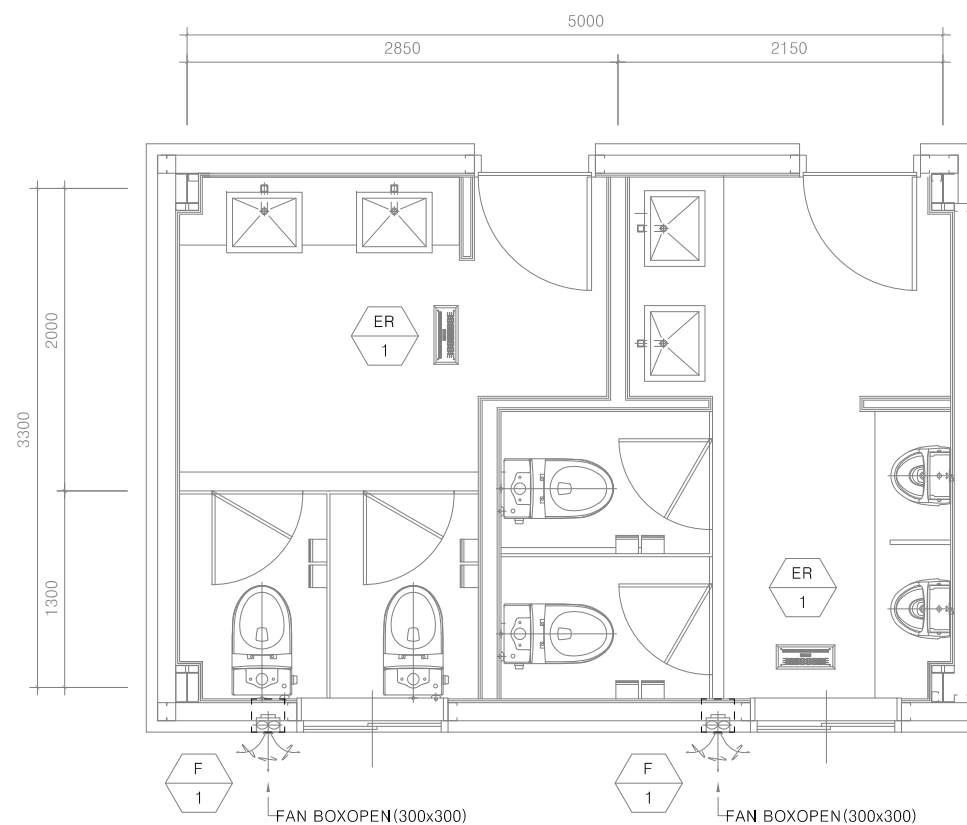
[illegible]

備註
NOTE

ISSUES & REVISIONS		
NO.	DATE	REVISION
1		
2		
3		
4		
5		
6		
7		

승인 APPROVED BY

설계 ARCHITECT

검토 CHKD

당당 DRAWN

일자 DATE 2022.02

축척 SCALE
A1: 1/25
A3: 1/50

도면명 DRAWING NAME

드라이빙레인지 1층 화장실
확대 난방 및 환기설비 평면도

도면번호 DRAWING NO.

M-05

COMPANY	
---------	--



드라이빙레인지 1층 화장실 확대 난방 및 환기설비 평면도

SCALE (A1) : 1 / 25
 SCALE (A3) : 1 / 50