

2023년 공무원 생활 꿀팁

공무원 제휴복지서비스

2023년 공무원 생활 꿀팁

공무원 제휴복지서비스



CONTENTS

Part I.	공무원연금공단 복지서비스 안내	02
Part II.	제휴복지서비스 이용안내	06
Part III.	제휴복지서비스 이용방법	10
Part IV.	제휴복지서비스 혜택정보 수신 방법	14
Part V.	복지항목별 제휴업체 안내	16
	• 여행	17
	• 제주도여행	18
	• 숙박시설	20
	• 제휴 숙박시설 현황	22
	• 쇼핑몰	24
	• 문화관람, 도서	25
	• 건강검진	26
	• 지역별 건강검진 업체	28
	• 병원	30
	• 자동차 보험	31
	• 카세어링/세차 서비스	31
	• 상조	32
	• 장례	33
	• 육아교육	33
Part VI.	공무원연금제휴카드	34
	• 공무원연금제휴카드란?	35
	• 제휴카드 신청방법	36
	• 제휴카드 서비스 안내	37
	• 청구할인 서비스 안내	40

I. PART

공무원연금공단 복지서비스 안내

공무원연금공단과 함께하는
소중하고 확실한 행복

공무원이 국민의 행복을 위해 일할 때
공무원연금공단은 공무원의 행복을 위해 일합니다.
공무원의 생애주기에 따라
공단이 마련한 종합 복지서비스를 통해
소중하고 확실한 행복을 누리세요.
임용에서 퇴직 후 연금생활까지
공무원연금공단은 공무원의 믿음직한 평생동행입니다.



힘든 일일수록 함께합니다

- 요양 급여** 공무원 질병 및 부상에 대한 치료-재활 비용지원
- 장해 급여** 공무원 재해로 장애를 입고 퇴직했거나 퇴직 후 노동능력을 상실한 경우 장해연금 또는 장해일시금 지원
- 순직 유족급여** 공무원 사망으로 인정 시 순직유족연금 및 순직유족보상금 지원
- 간병급여** 공무원 요양을 마친 후에도 간병이 필요한 장해등급 1급 혹은 2급 해당자 중 실제 간병을 받은 자에게 지급
- 재활 급여** 공무원 재해를 입은 공무원에게 장애가 남을 것으로 사료될 경우, 재활운동비, 심리적 치료가 필요한 경우 심리상담비 지원

어려운 일일수록 함께 도와요

- 사망 조위금** 공무원 본인이나 공무원의 배우자, 부모(배우자의 부모 포함), 자녀가 사망할 경우 지원, 청구시효는 3년
- 재난 부조금** 공무원의 주택이 화재·수재·지진 등으로 파손된 경우 지원, 청구시효는 3년

내집 마련 꿈을 키워세요

- 무주택 공무원 주택지원** 전국 62개 단지 1만9천여세대 임대주택을 주변 시세의 80% 이하의 임대료로 최대 6년까지 거주

할인된 가격으로 만나요

제후복지 서비스

공단과 제휴된 140여개 민간기업의 리조트 등 숙박시설,
인터넷쇼핑몰, 건강검진 등을 할인된 가격으로 이용
* 자세한 사항은 제후복지서비스 누리집 참조(welfare.gwp.or.kr)

워라벨을 즐거요

천안상록 리조트 수안보 상록호텔

호텔, 놀이공원, 워터파크, 눈썰매장을
40~50% 할인된 가격으로 이용

천안·화성 남원·김해 상록 골프장

전국 4개 상록골프장을 33~42% 할인된 가격으로
이용하여 자연을 벗 삼아 스트레스도 풀고
건강도 다지며 일과 삶의 균형을 추구

필요할 때 요긴하게 쓰세요

연금대출

예상퇴직급여 최대 1/2범위 내에서
일반대출 최고 2천만원,
주택자금(구입·임차)대출 최고 6천만원,
사회정책적대출(3자녀, 신혼부부, 장애인 등)
최고 3천만원까지 가능

금융기관 알선대출

국민·농협 등 10개 금융기관을 통해 예상퇴직급여의
최대 1/2범위 내에서 최고 5,000만원까지 대출 알선

대학학자금 무이자 대출

공무원 본인 및 공무원 자녀의
국내·외 대학 등록금을 무이자로 대출

학비 부담을 줄여요



재직기간이 늘면 연금도 늘어납니다

기여금은 미래를 위한 가장 확실한 투자입니다

퇴직 후의 삶 미리 제대로 준비하세요



임용 전 군복무기간 산입 / 재직기간 합산

군필자 및 군장교나 사립학교
근무 경력이 있는 경우 활용

퇴직연금 / 조기퇴직연금 / 퇴직연금공제일시금/퇴직연금일시금

10년 이상 재직하고 퇴직할 경우 4개의 퇴직급여 중 하나를 선택

퇴직일시금

10년 미만으로
재직하고 퇴직할 경우
지급하는 퇴직급여

퇴직수당

1년 이상 재직한
공무원이라면 누구나 퇴직급여와는
별도로 받을 수 있는 급여로
민간기업의 퇴직금 성격

온라인 교육

- 웰에이징 아카데미 과정
건강관리, 웰에이징 라이프, 연금·재무·세무 등
- 일의 재발견
관심과 적성을 수입이나 봉사활동으로 연결할 수
있는 자격증 과정
- 인생설계과정
유명 석학 강의와 인생설계 접근법 등

대면 교육

- 미래설계, 귀농귀촌, 사회공헌, 재취업, 창업,
여가활용, 글쓰기 등
- 3박4일 또는 4박5일 대면교육 참석 후 온라인교육
(3개월) 수강 기회 제공

궁금한 내용이 있을 땐 언제든지 공무원연금고객센터 1588-4321로 연락주십시오.
공무원연금공단은 공무원의 믿음직한 평생동행입니다.

II. PART

제휴복지서비스 이용안내

공무원연금공단에서는

공무원 및 연금수급자
(퇴직연금일시금 수령자 포함)의
후생복지를 위해 민간업체와 제휴하여
여행, 숙박시설, 쇼핑물, 건강검진 등
다양한 서비스를 시중가격보다
저렴하게 이용할 수 있도록 지원하고 있습니다.

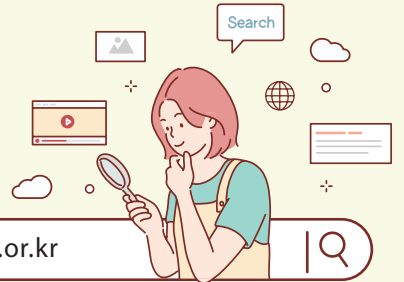

누리집



제휴복지서비스 누리집은 폐쇄물 형태로 운영됨으로써 일반물과 차별화된
고객 우대혜택을 제공하여 시중가격 대비 경쟁력이 있습니다.

이용대상



공무원, 연금수급자(퇴직연금일시금 수령자 포함), 맞춤형복지포털회원과
배우자 및 각각의 직계 존비속이며, PC 및 모바일에서도 이용할 수 있으며
접속방법은 '11~13페이지'를 참고하여 주시기 바랍니다.

숙박시설, 건강검진 등 현장서비스



공무원증, 연금수급증(모바일용 포함), 공무원연금 제휴카드 등으로
신분확인 후 이용 가능합니다.

제휴카드



카드사와 제휴를 통해 고객에게 특화된 서비스를 제공하는
공무원연금 마크가 표기된 카드입니다.

제휴혜택



'15페이지'를 참고하여 메일 수신동의와 카카오톡 친구를 통해
제휴쇼핑몰의 특가상품, 제휴숙박시설의 프로모션 등 매주 할인 소식을
만나보세요.

할인율 등 서비스

제휴업체 사정에 따라 변경될 수 있으니, 자세한 내용은 제휴복지서비스
누리집(welfare.gwp.or.kr)을 참고하여 주시기 바랍니다.
(제휴복지서비스 문의 : 064-802-2267, 2223)

제후복지서비스 현황

여가활용 (86)

여행 (11)

- 그린카
- 롯데관광
- 모두투어
- 선민투어
- 쏘카비즈니스
- 웹투어
- 제주도닷컴
- 제주모바일
- 코레일관광
- 하나투어
- 한진관광

리조트 (5)

- 금호리조트
- 소노호텔&리조트
- 중흥골드스파앤리조트
- 제주신화월드
- 하이원리조트

레저 (2)

- 라온CC (골프)
- 플라자CC제주 (골프)

호텔 등 숙박시설 (59)

- | | |
|---|---|
| <ul style="list-style-type: none"> • 경주코오롱호텔 • 골든비즈니스호텔 • 그라벨호텔 • 그랜드조선부산 • 금강송에코리움 • 나인트리호텔 • 네스트호텔 • 대전인터시티호텔 ('23년 7월까지 임시휴업) • 대전파레브호텔 • 더그랜드섬오름 • 더케이호텔 (서울, 경주, 설악, 지리산) • 라마다양코르(해운대, 부산역) • 라마다제주시티호텔 • 라마다프라자 제주 • 라온빌리지(글램핑) • 라한셀렉트 경주 • 라한호텔 전주 • 라한호텔 포항 • 롯데호텔 서울 • 리솜리조트(제천, 덕산, 안면도) • 마레보리조트 • 바람의언덕리조트 • 베스트웨스턴 제주 • 보훈휴양원 • 부산비즈니스호텔 • 불룸호텔 • 서귀포월드컵리조트 • 서울드래곤시티 • 설악아이파크콘도 • 세리리조트 | <ul style="list-style-type: none"> • 세인트존스호텔 • 센텀프리미어호텔(부산) • 소테츠호텔스(명동, 동대문) • 스위트호텔(경주, 남원, 제주) • 스탠포드호텔앤리조트 • 신라스테이 (동탄, 역삼, 제주, 서대문, 마포, 광화문, 구로, 천안, 서초, 삼성) • 아스타호텔 • 여수베네치아호텔앤리조트 • 오색그린야드호텔 • 오크우드 프리미어 인천 • 위호텔 제주 • 유담유블레스호텔 제주 • 인터컨티넨탈 • 컨피네시오션스 스위트 • 켄싱턴호텔 • 코오롱씨클라우드호텔 • 크라운하버호텔 부산 • 테이크호텔 • 페어필드바이메리어트 부산해운대 • 페어필드바이메리어트 부산송도비치 • 페어필드바이메리어트 서울 • 펠릭스호텔바이STX • 폴에이리조트(부산) • 현대수리조트 황성 • 호텔더원 제주 • 호텔포코 • 호텔현대 바이 라한 목포 • 호텔현대 바이 라한 울산 • 힐튼 가든 인 서울 강남 |
|---|---|

여가활용 (86)

문화관광 (3)

- YES24티켓
- 박스(음원듣기 할인)
- 스펙코(영화할인)

도서 (4)

- 교보문고
- 알라딘
- YES24
- 밀리의서재

숙박예약 (2)

- 편앤비즈
- 아놀자

육아교육 (5)

육아도우미 (1)

- 해피케어(산모도우미)

자녀교육/자기계발 (4)

- 미라클평생교육원
- 에어클래스
- 월스트리트잉글리시
- 키자니아

건강관리 (26)

건강검진 (21)

- 건양대학교의료원
- 녹십자아이메드
- 대전성모병원
- 메디플라워헬스케어
- 부산미래ifc검진센터
- 부천우리병원
- 서울메디케어
- 서울베스트의료의원
- 서울성모병원
- 세종충남대병원
- 소중한메디케어
- 아폴로헬스케어
- 우리원헬스케어
- 유성선병원
- 인천나은병원
- 인터케어
- 전주병원
- 진헬스건강검진센터
- 한국건강관리협회
- 한국의학연구소
- 한신메디피아

병원 (5)

- 경희의료원
- 미켈란치과
- 밝은눈안과
- 이수스마트치과
- 하늘안과

생활서비스 (21)

온라인쇼핑 (12)

민간
(8개)

- AK몰
- SSG.COM
- 상록몰
- 뉴트리원
- 이랜드이츠
- 해피박스
- 최저가몰
- 특가몰

공공
(4개)

- 동반성장몰
- 온누리팔도시장
- e제주몰
- e-store 36.5+

자동차 (2)

- KB손해보험
- 세차클링

상조 (1)

- 프리드라이프

장례식장 (3)

- 경찰병원
- 전북대병원
- 설낙원

휴대폰 (3)

- KT
- SKT
- LGU+



III. PART

제후복지서비스 이용방법

제후복지서비스는
공단 누리집,
맞춤형복지포털,
포털사이트를 통해
접속할 수 있으며
“회원가입” 후
이용이 가능합니다.

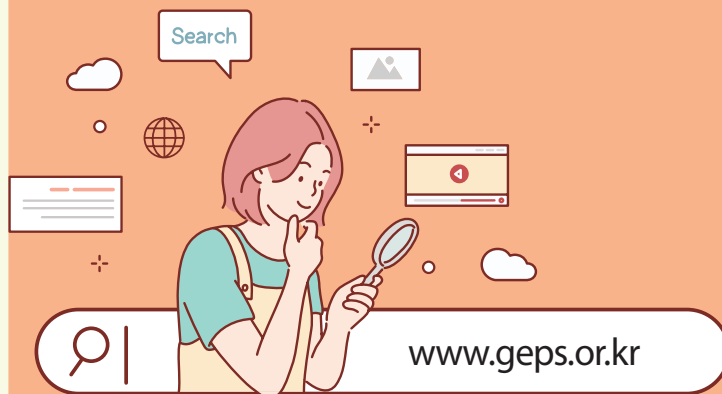

01

공단 누리집을 통해 접속할 경우

※제후복지서비스는 “회원가입” 후 이용이 가능합니다.

- 1
공무원연금공단
누리집 -
맞춤형복지포털
아이콘 클릭
- 2
상단의
제후복지서비스
아이콘 클릭
- 3
제후복지서비스
누리집 로그인

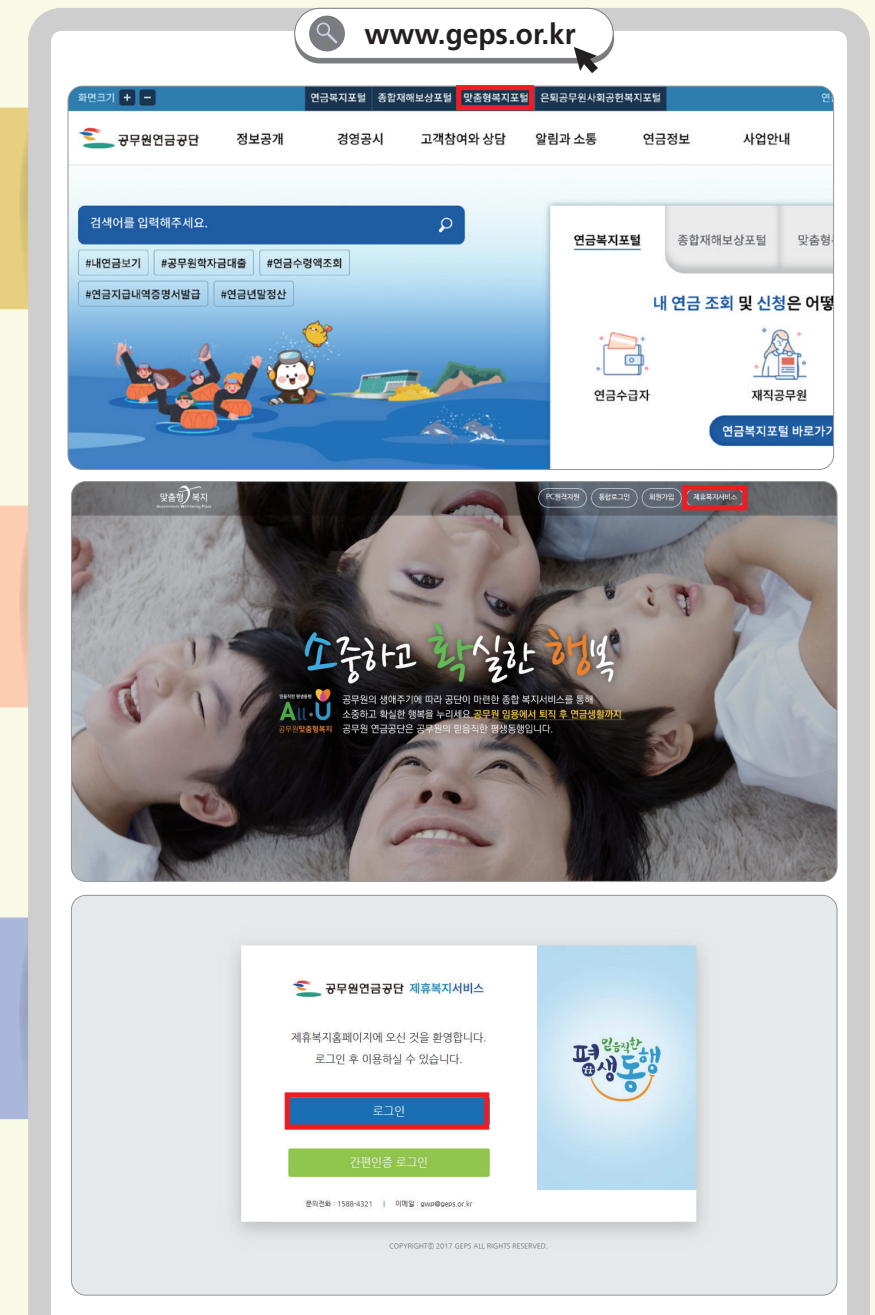

02

맞춤형복지포털을 통해 접속할 경우

※제휴복지서비스는 “회원가입” 후 이용이 가능합니다.

1

일반
포털사이트에서
맞춤형복지 검색

2

상단의
제휴복지서비스
아이콘 클릭

3

제휴복지서비스
누리집 로그인



03

포털사이트(PC, 모바일)를 통해 접속할 경우

※제휴복지서비스는 “회원가입” 후 이용이 가능합니다.

1

일반
포털사이트에서
공무원제휴복지서비스
검색

(2)

제휴복지서비스
누리집 로그인
(welfare.gwp.or.kr)

(2-1)

제휴복지서비스
누리집
모바일 화면 접속



IV. PART

제휴복지서비스 혜택정보 수신 방법

메일과 카카오톡채널로
제휴복지서비스 혜택정보를
수신하실 수 있습니다.



01 메일 수신동의

숙박권, 건강검진권 등 푸짐한 경품이 있는 다양한 이벤트 소식, 제휴쇼핑몰의 금주의 특가상품 등 매주 찾아오는 제휴혜택을 알고싶다면 '맞춤형복지 포털' 서비스 메일 수신동의를 해주세요!

02 카카오톡채널

특가기획전, 이벤트, 각종 제휴 소식 등 통통 튀는 제휴복지서비스 포스트를 구독하고 싶으시다면 제휴복지서비스와 카카오톡 친구가 되어주세요!

V. PART

복지항목별 제휴업체 안내

공단 누리집,
맞춤형복지포털,
포털사이트를 통해 접속하여
이용할 수 있습니다.



01

여행

- 제휴복지서비스를 통해서 이용하시면 동일 여행 상품을 일반 판매가보다 할인된 요금으로 이용 가능합니다.
- 제휴복지서비스 누리집 내의 [카테고리]-[여행]에서 해당 여행사 클릭 후 이용하실 수 있습니다.

롯데관광
LOTTE TOUR

☎ 02-2075-3535

일반패키지 상품 : **5~7%** 할인
허니문/크루즈 상품 : **7~9%** 할인
국내여행상품 : **3~5%** 할인
상시 공단 회원 대상 단독상품 기획

모두투어 ☎ 02-771-2114

해외여행 : 최대 **5%** 할인
제주여행 : 최대 **7%** 할인
배낭/개별여행 : 최대 **3%** 할인
※ 상품별 특성(특가/실속/프로모션/연합상품) 등
에 따라 할인율 상이함

선민투어

☎ 1577-4169

실시간 국내항공권 발권수수료 면제
제주렌터카 예약 **10%** 추가 할인
제주숙소 예약 **5%** 추가 할인
제주입장권 예약 **3%** 추가 할인

웹투어
WEBTOUR

☎ 02-2222-2655

실시간 KTX 예매 예약 최대 **35%** 할인
+ 3% 추가 할인

제주도닷컴

☎ 1566-7522

렌터카 예약 **10%** 추가 할인
숙박 및 관광지 입장권 **2%** 추가할인
국내항공 발권수수료 면제

제주모바일

☎ 1899-3929

관광지 기본할인에 **7%** 추가 할인

KORAIL
코레일관광개발

☎ 1544-7755

당일 여행상품 : **5~10%** 할인
숙박여행상품 : **3%** 할인
공단 전용페이지 제공

하나투어

☎ 02-3452-0101

2~3% 추가 할인

한진관광

☎ 1566-1155

국내/해외 여행상품 **3~7%** 추가 할인

02

제주도 여행

제주도 여행도 공단의 제휴복지서비스로 풍족하고 행복하게!

숙박

제주시

제휴시설 우대 요금 제공(시설별 할인율 상이)

그라벨호텔 064-740-8000	마레보리조트 064-799-2090	유담윙블레스호텔 제주 064-780-9313
라마다제주시티호텔 02-512-8886	베스트웨스턴제주 064-797-6007	호텔더원 제주 064-798-0001
라마다프라자 제주 064-729-8100	아스타호텔 064-710-1111	

서귀포시

제휴시설 우대 요금 제공(시설별 할인율 상이)

더그랜드섬오름 064-800-7240	블룸호텔 064-738-7000	스위트호텔 제주 064-738-3800
	서귀포월드컵리조트 064-739-3001	위호텔제주 064-730-1200
	세리리조트 064-739-9966	제주신화월드 1670-8800

골프

그린피, 빌리지 등 할인

라운CC
064-795-8000

그린피 할인

플라자CC 제주
064-727-9000



제주도 관광지 할인

제주모바일

온라인 1899-3929

제주도 250여개 관광지·맛집·카페 등 최대 **67%** 할인 + **7%** 추가 할인

선민투어

온라인 1577-4169

실시간 국내항공권 발권수수료 면제
제주렌터카 예약 **10%** 추가 할인
제주숙소 예약 **5%** 추가 할인
제주입장권 예약 **3%** 추가 할인



스팩코

온라인 070-4253-5289

아쿠아플라넷, 아쿠아나 워터파크,
퍼시픽랜드(요트, 보트 등),
트릭아트 뮤지엄 등 이용권 할인

에코랜드 테마파크 세코랜드 10% 10,000원 9,000원	아쿠아플라넷 볼레키지권 이 아쿠아플라넷 볼레키지권 19% 38,400원 31,000원	카멜리아힐 카멜리아힐 16% 5,000원 4,200원
---	---	---

세리리조트

온라인 064-739-9966

카트레이싱 **10,000원**
승마체험 중거리 **10,000원**, 단거리 **6,000원**
미로공원 **1,500원 ~ 3,000원**



03

숙박시설



제휴복지서비스 누리집 내의 [카테고리]-[숙박]에서 해당 숙박시설 요금표 확인 후 전화예약이 가능하며, 체크인시 공무원증(연금수급증) 또는 공무원연금제휴카드로 신분 확인하여 이용합니다.

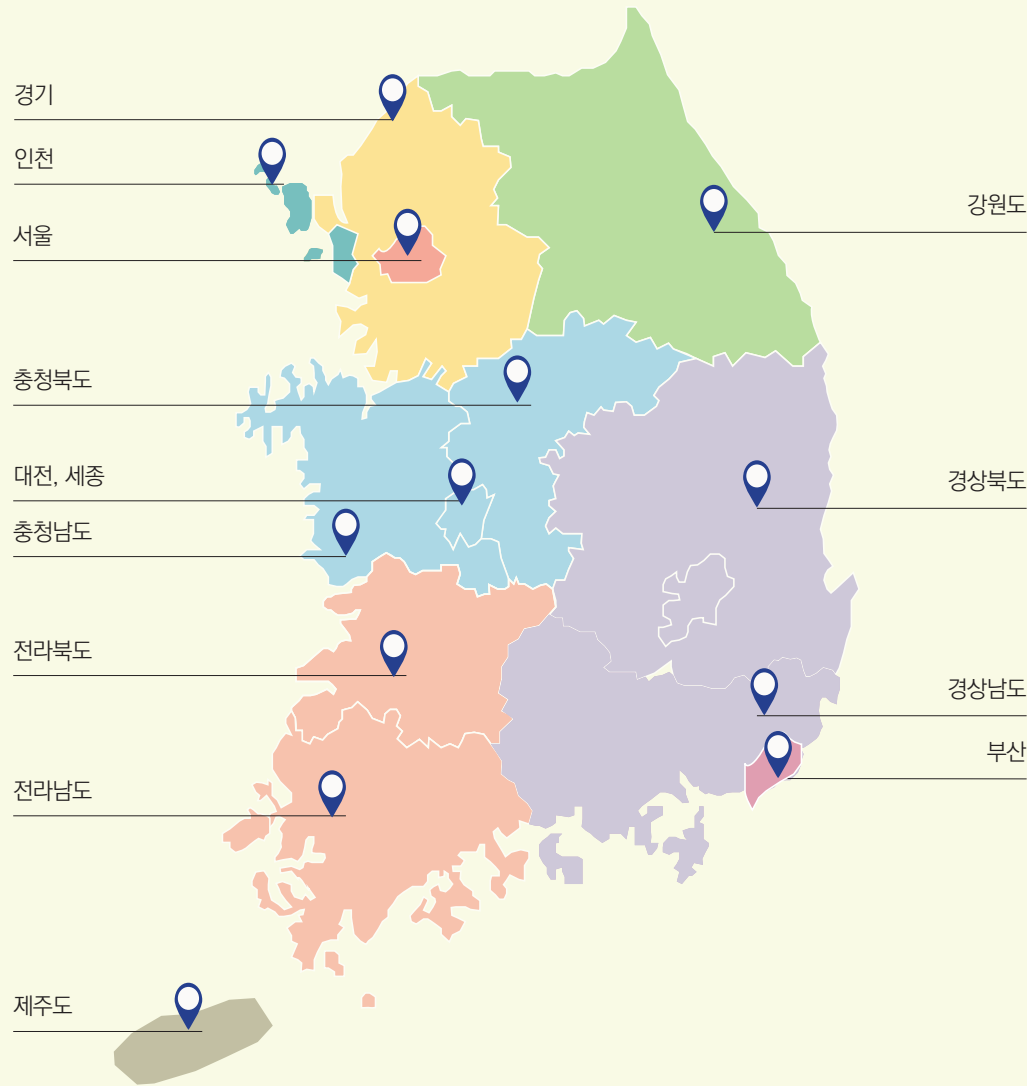

* 인터넷 예약가능 업체 : 금호리조트, 소노호텔앤리조트, 켄싱턴호텔, 신라스테이, 하이원리조트, 제주신화월드, 스위트호텔, 유담윙블레스호텔, 그라벨호텔, 대천파레브호텔

서울

- 그랜드 인터컨티넨탈 서울 파르나스
- 나인트리 호텔 (명동, 명동2, 인사동, 동대문)
- 더케이서울호텔
- 롯데호텔 서울
- 서울드래곤시티호텔
- 소테츠호텔스
- 신라스테이
- 인터컨티넨탈 서울 코엑스
- 켄싱턴호텔여의도
- 페어필드 바이 메리어트 서울
- 호텔포코
- 힐튼 가든 인 서울 강남

경기

- 고대산캠핑리조트(연천)
- 나인트리호텔(판교)
- 백운오양골캠핑(포천)
- 사강 스마트팜캠핑(화성)
- 소노캄(고양)
- 소노휴(양평)
- 신라스테이(동탄)
- 안산탄도향노을캠핑장
- 테이크호텔

인천

- 강화캠핑장
- 네스트호텔
- 오코우드프리미어인천

충북

- 리솜리조트(포레스트)
- 보훈휴양원
- 소노문(단양)

대전/충남

- 대전인터시티호텔(7월까지 영업중단)
- 대천파레브호텔
- 리솜리조트(스플라스/아일랜드)
- 소노벨(천안)
- 신라스테이(천안)

전북

- 라한호텔 전주
- 소노벨(변산)
- 스위트호텔 남원

전남

- 금호리조트 화순
- 더케이 지리산가족호텔
- 소노캄(여수)
- 쉼비치(진도)
- 여수 베네치아호텔앤리조트
- 중흥 골드스파앤리조트
- 지리산 호수리조트(구례)
- 호텔 현대바이라한 목포

강원

- 금호리조트 설악
- 더케이 설악가족호텔
- 설악아이파크콘도
- 세인트존스호텔
- 소노캄(델피노)
- 소노펠리체비발디(홍천)
- 쉼비치(양양/삼척)
- 오색그린야드호텔
- 치악구룡카라반파크(원주)
- 컨피네스오션스위트
- 켄싱턴호텔(설악, 평창)
- 하이원리조트
- 현대수리조트 횡성

경북

- 경주코오롱호텔
- 금강송에코리움
- 더케이경주호텔
- 라한셀렉트 경주
- 라한호텔 포항
- 소노벨(경주)
- 소노벨(청송)
- 스위트호텔 경주

부산

- 그랜드조선 부산
- 라마다양코르 해운대
- 라마다양코르 부산역
- 부산비즈니스호텔
- 센텀프리미어호텔
- 켄싱턴호텔 (켄트호텔 공간리)
- 코오롱씨클라우드호텔
- 크라운하버호텔부산
- 페어필드 바이 메리어트 부산송도비치
- 페어필드 바이 메리어트 부산해운대
- 펠릭스바이 STX
- 폴에이리조트 해운대

경남

- 골든비즈니스호텔
- 금호리조트 통영
- 바람의연덕리조트
- 소노캄(거제)
- 스탠포드호텔앤리조트
- 호텔현대 바이 라한 울산

제주

- 그라벨호텔
- 금호리조트
- 금호리조트 제주
- 더그랜드섬오름
- 라마다제주시티호텔
- 라마다프라자제주
- 마레보리조트
- 베스트웨스턴 제주
- 블룸호텔
- 서귀포월드컵리조트
- 세리리조트
- 소노캄(제주)
- 스위트호텔제주
- 아스타호텔
- 위호텔
- 유담윙블레스호텔 제주
- 제주신화월드
- 호텔더원 제주

04

제휴 숙박시설 현황



지역		업체명	이용문의
전국	금호리조트(전국)	화순	061-372-8000
		통영	055-643-8000
		속초	033-636-8000
		제주	064-766-8000
	소노호텔앤리조트(전국)		1588-4888
서울	서초구	더케이서울호텔	02-571-8100
		힐튼가든 인 서울 강남	02-580-8500
	강남구	인터컨티넨탈 서울 코엑스	02-559-7777
		인터컨티넨탈 서울 파르나스	02-559-7777
	중구	롯데호텔 서울	02-759-7311~5
		소테츠호텔스	02-6377-0203
		나인트리호텔(명동)	02-750-0999
		나인트리호텔(명동2)	02-6967-0999
		나인트리호텔(동대문)	02-6926-4099
	용산구	서울드래곤시티호텔	02-2223-7777
	종로구	나인트리호텔(인사동)	02-6917-3099
	영등포구	켄싱턴호텔 여의도	1670-7461
	영등포구	페어필드바이메리어트 서울	02-2108-9000
	성동구	호텔 포코	02-3677-6676
	광명	테이코호텔	02-2000-7271
	성남	나인트리호텔(판교)	031-5178-5099
	중구	네스트호텔	032-743-9000
	연수구	오쿠우드프리미어인천	032-726-2001
충청북도	충주	보훈휴양원	043-854-2121
	제천	리솜리조트(포레스트)	1800-9302
충청남도	대전	대전인터시티호텔(7월까지 영업중단)	042-600-6000
	보령	대전파레브호텔	041-933-3489
	예산/태안	리솜리조트(스플라스/아일랜드)	1800-9302
전라북도	남원	스위트호텔 남원	063-630-7100
	전주	라한호텔 전주	1644-8005
전라남도	구례	더케이지리산가족호텔	061-780-8100
	나주	중흥 골드스파앤리조트	061-339-5500
	여수	여수 베네치아호텔앤리조트	061-664-0001
	영암	호텔 현대비이라한 목포	1644-8005
강원도	고성	설악아이파크콘도	02-558-4373
	강릉	컨피네스오션스위트호텔	033-920-0296
	횡성	현대수리조트 횡성	1577-4778
	양양	오색그린야드호텔	033-670-1000
	속초	더케이설악산가족호텔	033-639-8100
		켄싱턴호텔 설악	1670-7463

지역		업체명	이용문의
강원도	정선	하이원리조트	1588-7789
	강릉	세인트존스호텔	033-660-9000
	평창	켄싱턴호텔 평창	1670-7462
경상북도	경주	경주코오롱호텔	054-746-9001
		더케이호텔경주	054-745-8100
		라한셀렉트 경주	1644-8005
		스위트호텔 경주	054-778-5300
경상남도	울진	금강송 에코리움	02-3677-6677
	포항	라한호텔 포항	054-230-7000
	거제	바람의언덕리조트	055-632-6377
부산	울산	호텔 현대비이라한 울산	1644-8005
	진주	골든비즈니스호텔	055-756-0031
	통영	스탠포드호텔앤리조트 통영	055-725-0000
	중구	크라운하버호텔 부산	051-678-1000
	동구	라마다양코르 부산역	051-922-0000
	진구	부산비즈니스호텔	051-808-2000
	서구	페어필드바이메리어트 부산송도비치	051-260-0000
	수영구	켄싱턴호텔(켄트호텔 광안리)	1670-7464
	해운대구	그랜드조선부산	051-922-5000
		라마다양코르해운대	051-610-3000
		센텀프리미어호텔	051-755-9000
		코오롱씨클라우드호텔	051-933-1000
		페어필드바이메리어트 부산해운대	051-749-7777
		펠릭스바이STX	051-969-5000
		플레이리조트 해운대	1577-0112
제주도	제주시	그라벨호텔	064-740-8000
		라마다제주시티호텔	02-512-8886
		라마다프라자 제주	064-729-8100
		마레보리조트	064-799-2090
		베스트웨스턴제주	064-797-6007
		아스타호텔	064-710-1111
		유담윙블레스호텔 제주	064-780-9311
		호텔더원 제주	064-798-0001
		더그랜드섬오름	064-800-7240
		블룸호텔	064-738-7000
	서귀포시	서귀포월드컵리조트	064-739-3001
		세리리조트	064-739-9966
		스위트호텔 제주	064-738-3800
		위호텔제주	064-730-1200
		제주신화월드	1670-8800

* 상세 가격은 유선 문의 또는 제휴복지서비스 누리집 시설별 요금표를 참조하여 주시기 바랍니다.

05

쇼핑몰

- 공단과 제휴한 인터넷 쇼핑몰은 일반쇼핑몰 대비 할인(적립)된 가격으로 상품 등을 제공하고 있습니다.
- 제휴복지서비스 누리집(welfare.gwp.or.kr) 내의 [쇼핑몰] 에서 해당 제휴쇼핑몰로 이동 및 제휴회원 가입 후 이용이 가능합니다.

제휴쇼핑몰 현황

 신세계적 쇼핑포털 SSG.COM 판매가격의 1% 할인 및 1% 적립	 복 지 몰 판매가격의 1.5% 추가 할인	 Nutrione 건강식품 30~70% 할인	 우리i해피박스 여성·주부·육아 최저가몰 5%할인 및 2% 적립 신규회원 2,000포인트 지급
 우리집이 맞습니다. 홈스토랑 by ASHLEY 밀키트, 간편식 등 5% 추가 할인	 No1 welfare 상록몰 온라인 최저가보다 할인 판매	 공무원연금공단 제휴복지서비스 특가몰	 최저가몰

지역특산물 및 사회적기업 등 우수제품 판매지원

 농수산물 직거래장터 공무원연금공단에서 엄선한 지역 농수산물 직거래장터	 e Jeju 제주도 특산 농축수산물, 가공식품 및 화장품 등 5% 할인 판매	 온누리팜도시장 전통시장 상품 온라인 구매 (온누리 전자상품권 결제 가능)
 e-store 36.5+ 전국 사회적기업 상품 판매	 공무원연금공단 동반성장몰 우수 중소기업 상품 5~10% 할인 판매	공단은 지역특산물, 사회적기업 및 중소기업 우수제품의 판로를 지원함으로써 지역경제 활성화에 기여하고 있습니다.

06

문화관람, 도서

- 제휴복지서비스 누리집 내의 [카테고리]-[여가] 코너에서는 공연 및 영화예매, 도서 및 e-book 등 인기 콘텐츠를 할인된 가격으로 이용할 수 있도록 하고 있습니다.

YES24(공연)

YES24 티켓

✓ 공연 할인

인기 공연, 뮤지컬 등 예매시 추가 할인쿠폰(3,000원) 및
예매수수료 할인쿠폰(1,000원) 제공, 제휴할인전용 공연 제공

스펙코



✓ 영화 2인예매권 할인

전국 CGV, 메가박스, 롯데시네마 통합 영화예매 가능하며,
365일 주중/주말 이용가능

✓ 레저 등 시설이용권 할인

워터파크, 패러글라이딩 등 이용권 할인

밀리의서재



✓ 전자책 할인

6개월 정기구독 59,400원 → 48,900원(17%할인)
12개월 정기구독 118,800원 → 89,000원(25%할인)

벅스



✓ 음원듣기 할인

웹/모바일을 통한 음원 듣기 30% 할인

알라딘, 교보문고, YES24



✓ 도서구입

07

건강검진

- 합리적인 가격으로 고품질의 공무원 전용 건강검진상품을 상시 제공 하고 있으며, 꼭 필요한 검진항목으로 구성하였습니다.
- 제후업체별 건강검진 상품구성이 상이하오니, 자세한 내용은 제후복지서비스 누리집 내 [건강관리]-[건강검진]에서 업체별 건강검진 항목을 참조하여 주시기 바랍니다.

한국건강관리협회 기준

메디체크 종합검진

기초검사	소변검사	대변검사	혈액질환검사
간기능검사	당뇨검사	이상지질혈증	신장기능검사
통풍검사	심혈관계검사	철결핍	췌장검사
갑상선기능검사	부인과검사(여)	위장검사*	유방검사(여)
흉부촬영(X선)	초음파검사		

*선택검사(택1) 위내시경 / 위장조영촬영

메디체크플러스 종합검진

CT검사*	골밀도검사	동맥경화검사	췌장검사
만성신장병	뇌심혈관계질환	전립선검사(남)	갑상선초음파
자궁검사(여)	폐암검사	칼슘촬영	안압측정
안저촬영			

*선택검사(택1) 뇌CT / 요추CT / 경추CT / 흉부CT

※ 지부에 따라 상품 구성 및 가격이 다소 상이할 수 있습니다.

우리원헬스케어 기준

고급형

MRI 및 특수검사*	CT검사(또는 대장내시경)**	위장검사***
초음파검사	종양검사	기본형검사 포함

* 선택검사(택1) 뇌MRI / 뇌MRA / 간섬유화검사 / 위암고위험군검사 / 손목터널증후군검사

** 선택검사(택1) 뇌CT / 심장CT / 복부CT / 경추CT / 요추CT / 흉부CT / 대장내시경

***선택검사(택1) 위내시경 / 위 수면내시경 / 위장조영촬영

※ 단, 조직검사 또는 처방전 발행시 추가 비용이 발생할 수 있습니다.



08

지역별 건강검진 업체

지역	주요업체	우대조건(단위 : 만원)			문의전화
		기본형 (여성)	고급형 (여성)	프리미엄형 (여성)	
서울 경기 인천	경희의료원(서울 동대문구)	기본검진비 20% 할인	정밀검진비 10% 할인		02-958-2997
	나은병원(인천 서구/연수구)	19	29	59	1661-0033
	녹십자아이메드(서울 서초구,중구)	10	25	-	1644-0808
	메디케어(서울 마포구)	10	23	29	1644-0336
	메디플라워헬스케어(서울 서초구)	20	30	50	02-3475-7100
	부천우리병원(경기 부천)	15	29	-	032-672-4112
	서울베스트의료의원(서울 중구)	20	30	50	02-2135-1357
	서울성모병원(서울 서초구)	60(65)	127(155)	186(220)	1588-8668
	소중한메디케어(서울 금천구)	-	24	35	02-6371-8000
	아폴로헬스케어(경기 성남)	14	28	-	1588-0837
	우리원헬스케어(서울 중구)	-	24	35	02-750-0000
	인터케어(서울 강남구)	15	29	35	1588-1018
	진헬스건강검진센터(인천 연수구)	20	30	50	032-831-3200
	한국건강관리협회(서울 강서구)	24(27)	51(58)	76(88)	02-2600-2005,7
	한국건강관리협회(서울 동대문구)	24(27)	51(58)	76(88)	02-3290-9800
	한국건강관리협회(서울 송파구)	24(27)	51(58)	76(88)	02-2140-6010
	한국건강관리협회(경기 수원)	24(27)	51(58)	76(88)	031-250-5800
	한국건강관리협회(인천 미추홀구)	24(27)	51(58)	76(88)	032-890-8700
	한국의학연구소(서울 강남구)	15	30	-	02-3496-3300
	한국의학연구소(서울 광화문구)	15	30	-	02-3702-9000
	한국의학연구소(서울 여의도구)	15	30	-	02-368-8114
	한국의학연구소(경기 수원)	15	30	-	031-231-0114
	한신메디피아(서울 서초구)	25	35	50	1588-1541
대전 세종 충청	건양대학교병원(대전 서구)	20	25	30	1577-3330
	대전 성모병원(대전 중구)	19	30	-	042-220-9891
	세종충남대학교병원(세종)	-	30	40	044-995-3530
	유성선병원(대전 유성구)	15	25	-	042-589-2000
	한국건강관리협회(대전 서구)	24(27)	51(58)	76(88)	042-530-2100
	한국건강관리협회(청주 흥덕구)	24(27)	51(58)	76(88)	043-299-5800~1

지역	주요업체	우대조건(단위 : 만원)					문의전화
		기본형 (여성)	고급형 (여성)	프리미엄형 (여성)			
대구 경북	한국건강관리협회(대구 동구)	24(27)	51(58)	76(88)			053-757-0500
	한국건강관리협회(대구 북구)	24(27)	51(58)	76(88)			053-341-9010
	한국의학연구소(대구 중구)	15	30	-			053-430-5000
부산 경남 울산	부산미래IFC검진센터(부산 남구)	15	23	35	70	100	051-710-2000
	한국건강관리협회(부산 동래구)	24(27)	51(58)	76(88)			051-553-9701
	한국건강관리협회(울산 중구)	24(27)	51(58)	76(88)			052-296-5671
	한국건강관리협회(창원 마산구)	24(27)	51(58)	76(88)			055-259-0100
	한국의학연구소(부산 동구)	15	30	-			051-810-1500
광주 전북 전남	전주병원(전주 완산구)	30					063-220-7364
	한국건강관리협회(전주 덕진구)	24(27)	51(58)	76(88)			063-259-8800
	한국건강관리협회(광주 서구)	24(27)	51(58)	76(88)			062-610-3147
	한국의학연구소(광주 서구)	15	30	-			062-602-2100
강원	한국건강관리협회(강원 춘천)	24(27)	51(58)	76(88)			033-260-0800
제주	한국건강관리협회(제주시)	24(27)	51(58)	76(88)			064-740-0240

※ 검진기관별 상품 상세내역은 제후복지서비스 누리집(welfare.gwp.or.kr)를 통해서 확인 가능합니다.

※ 검진항목 및 비용은 제후업체의 사정에 따라 변경 될 수 있습니다.

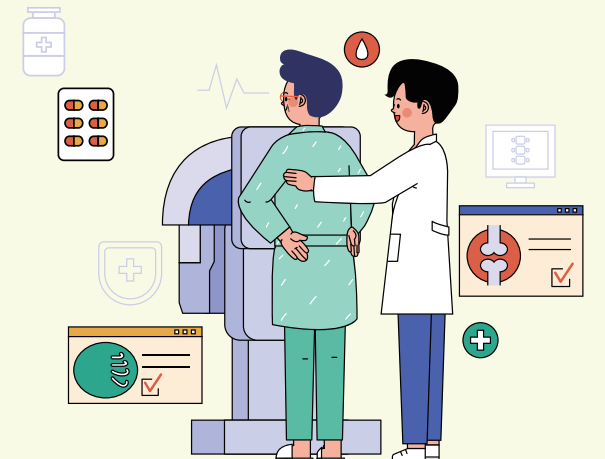

09

병원

- 제휴복지서비스 누리집 내 [건강관리]-[병원] 코너에서는 업체별 병·의원 진료비를 할인된 가격으로 이용할 수 있도록 하고 있습니다.

병원



강동경희대학교병원(서울 강동구)

- 진료비 중 비급여 항목 본인부담금 10% 할인
- 장례식장 이용료 할인 10%
- 제증명료 50% 할인
- ☎ 02-440-7000



경희의료원

- 진료비 중 비급여 항목 일부 할인
- 건강검진센터 검진 할인 (기본 20%, 정밀 10%)
- 장례식장 이용료 할인 40% (상조 가입 시 할인 불가)
- ☎ 02-958-2997

치과



이수스마트치과(서울 동작구)

교정/임플란트 할인

- 임플란트 100만원→64만원(36% 할인)
- 치아교정 490만원→279만원(43% 할인)
- 지르코니아 55만원→36만원(35% 할인)
- ☎ 02-534-1027



미켈란치과그룹

교정/임플란트 할인

- 임플란트 55~65만원
- 치아교정 250~300만원
- 일반진료(레진, 인레이 등) 15% 할인
- ☎ 1599-7402
- 미켈란치과(강남역), 가우디치과(삼성역)

안과



밝은눈안과

라식, 라섹 약 42%~47%할인

- 노안교정, 백내장, 스마일라식 등은 담당자 문의
- ☎ 02-6956-5303



하늘안과(서울/부산)

라식, 라섹 약 15%할인

- 하늘안과의원(서울 서초구)
- 부산하늘안과(부산 부산진구)
- ☎ 010-4908-7279

10

자동차 보험

- 공단은 KB자동차보험과 제휴를 통해 자동차 보험료 산출 또는 가입시 우대혜택을 제공하고 있습니다.
- 제휴복지서비스 누리집(welfare.gwp.or.kr) 내의 [생활서비스]-[자동차]-[KB자동차보험] 에서 보험료 등 상세내역 확인 후 보험 가입이 가능합니다.
- 공무원연금공단 전용상담번호 : ☎ 1644-7312

우대혜택

- KB국민카드로 30만원 이상 결제 시 **2~3만원 상당 경품 지급**

11

카셰어링/세차 서비스

- 카셰어링 전문업체와 제휴를 통하여 일반 요금보다 저렴하게 이용할 수 있습니다.

그린카

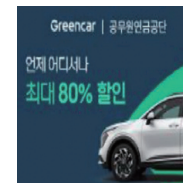

할인 혜택

- 회원이 대비 15% 추가 할인

이용 방법

- 제휴복지서비스 누리집을 통해 그린카 누리집 접속 및 회원가입 → 스마트폰 앱(그린카) 다운로드 → 로그인 후 이용(스마트폰으로만 가능)

- ※ 가족(배우자 및 직계손비속)인 경우 가족 이름으로 회원가입 해야 함
- ※ 그린카 기 가입회원은 새로운 아이디로 재가입 해야 할인 가능

☎ 1899-1313

쏘카 비즈니스



할인 혜택

- 주중 60% 할인, 주말 40% 할인 등

이용 방법

- 쏘카 앱에서 회원가입 → 기업회원 코드 입력 → 전용프로필 등록 → 전용프로필 선택 후 예약, 이용

- ※ 회원 코드입력방법 : 제휴복지서비스 누리집 내 쏘카 클릭 후 페이지 내 qr코드 등록

☎ 1661-3315

세차클링



할인 혜택

- 일반가 대비 8% 할인 혜택 최초 가입시 5,000원 할인 쿠폰 제공

이용 방법

- 쏘카 앱에서 회원가입 → 제휴복지서비스 누리집에 안내된 쿠폰 코드 등록 → 결제 시 쿠폰코드 입력 후 이용

☎ 02-528-7741

※ 지역별, 예약시기별로 할인혜택이 상이합니다.

12

상조

- 공단과 제휴한 상조업체를 통해 일반 상품 대비 27~30% 할인된 금액으로 전국 어디서나 상조서비스를 이용 할 수 있습니다.
- 온라인 또는 유선으로 회원임을 알리고 서비스 이용 신청

프리드라이프			
구분	기본형		고급형
누리집	geps.preedlife.com		
고객상담	02-368-7065		
장례접수	1588-3740		
이용대상	공무원연금공단 회원 본인과 배우자, 회원 본인 및 배우자의 직계 존비속·형제·자매		
이용방식	후불식(상품이용 후 이용대금 일시납부)		
이용료	264만원 (정상가 360만원, 27%할인)		329만원 (정상가 470만원, 30%할인)
장례지도사	1명(3일 기준, 입관 시 1명 추가 지원)		1명(3일 기준, 입관 시 1명 추가 지원)
행사도우미	4명(1일 8시간 기준)		5명(1일 8시간 기준)
관	매장	오동나무관(오동나무 횡대 제공)	오동나무관(오동나무 횡대 제공)
	화장	오동나무관(고급 향토 유골함 제공)	오동나무관(고급 향토 유골함 제공)
수의	궁중 수의(미사용시 20만원 차감 등)		궁중 수의(미사용시 20만원 차감 등)
상복	전통복	직계 상주 필요 수량 제공	직계 상주 필요 수량 제공
	현대복	(남) 4벌 대여(양복, 넥타이, 와이셔츠) (여) 개량형 상복 4벌 대여 또는 치마저고리 필요 수량 제공	(남) 직계가족 대여(양복, 넥타이, 와이셔츠) (여) 개량형 상복 직계가족 대여 또는 치마저고리 필요 수량 제공
구급차	관내 무료		관내 무료
장의버스, 리무진	리무진 또는 장의버스(택1) (왕복 200Km)		링크 또는 캐딜락 리무진, 장의버스 (왕복 200Km)
제단꽃	기본형 또는 현금 20만원 지원		고급형 또는 현금 30만원 지원
헌화꽃	국화 30송이		국화 50송이
기타	의전·입관용품 제공, 사이버 추모관 제공, 기일 안내(SMS) 서비스, 공무원연금제휴카드 결제시 2% 할인		

13

장례

- 공단과 제휴한 장례식장을 일반 상품 대비 할인된 금액으로 해당 서비스를 이용 할 수 있습니다.
- 제휴복지서비스 누리집 내의 [생활서비스]-[상조/장례]에서 확인후 이용 가능합니다.

업체명	우대혜택	문의
전북대학교병원	시설사용·염습료 30% 할인	063-250-1439
경찰병원	시설사용료 50% 할인	02-431-4400
실낙원	프리드라이프 상조서비스와 실낙원 장례식장 동시 이용시 시설이용료 30~70% 할인(지점별 상이)	02-368-7065

14

육아교육

- 제휴복지회원 우대혜택으로 육아도우미 및 자기계발/교육 서비스를 이용할 수 있습니다.
- 제휴복지서비스 누리집 내의 [육아교육]-[육아도우미] 또는 [자기계발/교육]에서 요금 등 확인 후 이용이 가능합니다.



구분	업체명	우대혜택	문의
육아도우미	해피케어	예약금의 10% 할인 제공	02-2237-3579
자기계발/교육	월스트리트잉글리쉬	온라인 강의(영어) 30% 할인	1588-5605
	에어클래스	온라인 강의 20% 할인	02-745-1202
	키자니아	어린이직업체험프로그램 30~35% 할인	1544-5110
	미라클교육원	온라인 강의 30% 할인	1833-5103

VI. PART

공무원연금제휴카드

공단 누리집,
맞춤형복지포털,
포털사이트를 통해 접속하여
신청할 수 있습니다.



01

공무원연금제휴카드란?

- 공단과 카드사가 제휴하여 공단 고객에게 특화된 서비스를 제공하는 공무원연금 마크가 표기된 카드입니다.

발급대상

- 공무원 및 연금수급자, 맞춤형복지포털 회원



특화된 카드서비스

- 숙박시설 및 건강검진 등 제휴복지서비스 이용 시 신분 확인용으로 활용 가능하며, 주유, 쇼핑(대형마트), 음식점 등 소비유형별로 특화된 카드서비스를 제공해 드리고 있습니다.
- 삼성, 롯데, 하나카드의 경우 140여개 유명 브랜드(파리바게트, GS25 등)에서 사용시 청구할인(3~22%, 업체별로 상이)을 제공합니다.



제휴카드사

- 삼성, 신한, 농협(BC), 국민, 하나, 롯데, BC(기업, 우리, 대구, 부산, 전북, 광주)

주요혜택

- 연회비 면제(초년도 납부, 하나, 국민 제외), 무이자 할부, 주유·쇼핑 할인 등

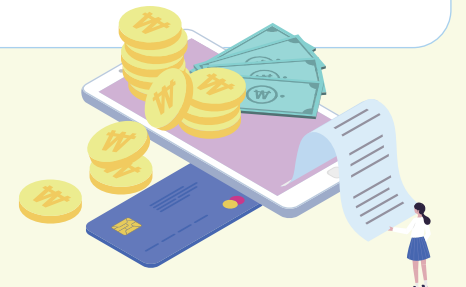

02 제휴카드 신청방법



제휴카드 발급 문의



삼성카드
1688-1133



신한카드
080-800-9009



NH농협BC
1644-2744



국민카드
1899-0077

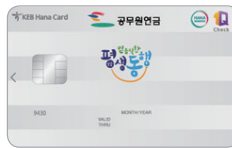

하나카드
1800-3000



롯데카드
1577-8700



BC카드
우리은행 1588-9955
부산은행 1588-6200
전북은행 1588-4477
광주은행 1600-4000



BC카드(그린카드)
1899-7771

제휴카드 신청방법

- 1 공무원연금공단 제휴복지서비스 누리집
- 2 카테고리→제휴카드→제휴카드사 선택
- 3 카드사 누리집에서 인터넷 신청 or 전화발급



03 제휴카드 서비스 안내

포인트가 최고야! 쓸 때마다 적립이 필요할 땐

공무원연금 삼성카드



- 특별적립서비스 : 0.6% 빅포인트 적립(보너스클럽 외 국내외 모든 가맹점 이용시)
- 전월 실적 : 직전 3개월 월 평균 이용실적 30만원 이상시 제공
- 특화서비스
 - S-OIL 주유시 리터당 40 포인트 적립
 - 놀이공원(50%) 및 워터파크(30%) 현장 할인
 - CGV 1,500원 현장 할인 및 인터파크 영화예매 최대 3,000원, 기타 지정 영화관 1,500원 청구 할인(연 12회)
 - 주요 백화점 및 의류점 2~3개월 무이자 할부

공무원연금카드(NH)



- 전월 실적 : 20만원 이상
- 특화서비스
 - 주유할인 SK주유소 리터당 60원 SK LPG 충전소 40원 할인
 - 전국 농협판매장 2%청구할인
 - 전국 영화관 현장할인, 영화 인터넷(인터파크, 맥스무비, Yes24) 예매 시 1,500원 청구 할인
 - 패밀리레스토랑(아웃백, 뽕스 등) 10% 청구 할인
 - 도서(교보문고, 영풍문고 등) 2,000원 청구 할인
 - 프로스포츠팀(티켓링크 예매) 2%청구할인(무실적)
 - TOP 포인트 적립 0.6%(무실적)
 - 에버랜드, 롯데월드 자유이용권 50% 할인
 - 캐리비안베이 이용권 30% 할인

공무원연금 1Q카드 Daily(하나)



- 특별적립서비스 : 모든 가맹점 이용금액의 0.1% 적립
- 전월 실적 : 30만원 이상
- 특화서비스
 - 국내 모든 가맹점 사용금액 0.5% 적립
 - 업종별 이용금액이 10만원이 될 때마다 5천 하나머니 적립(각각) (온라인쇼핑) G마켓, 옥션, 11번가 등 (통신) SKT, KT, LG유플러스 (대중교통) 버스, 지하철 등
 - 해외 가맹점 이용금액 10만원 될 때마다 5천 하나머니 적립
 - 스타벅스, 커피빈 4천원 이상 결제 시 4천원 할인 (월 1회)

작은 실천부터! 환경을 지키는 똑똑한 소비자가 되고 싶을 땐

공무원연금공단 BC바로 그린카드 V2



- 전월 실적 : 20만원 이상
- 특별적립서비스 : 에코머니 적립
 - 대중교통 최대 20% 에코머니 적립
 - 생활요금 자동이체 시 최대 5% 에코머니 적립
 - 친환경제품 구매 시 제품 금액의 일정비율(최대 24%) 에코머니 적립
 - 에코머니 제휴가맹점 결제 시 최대 5% 에코머니 적립
- 에코머니 사용법
 - BC TOP 포인트로 전환(1 에코머니 = 1 TOP 포인트)
 - 현금 캐시백(에코머니 20,000점 이상 보유시, 1에코머니 = 1원)
 - 상품권 전환(이마트, 홈플러스, 갤러리아 백화점 상품권)
- 기타 서비스
 - 커피 10% 청구할인
 - 전국 지자체 산하 문화체육시설 무료 또는 할인 등

통근러 모여라! 주유·교통비 혜택이 중요할 땐

공무원연금복지SK에너지Oiling(신한)



- 전월 실적 : 20만원 이상
- 특화서비스
 - SK에너지 주유시 리터당 80~120포인트 적립
 - 교통비 할인/버스, 지하철, 택시 3~7% 할인(전월실적 30만원 이상)
 - 롯데월드, 에버랜드, 서울랜드 자유이용권 50% 할인
 - 캐리비안베이 입장권 30% 할인
 - 인터파크 1,500원 할인

공무원연금카드(BNK 부산)



- 전월 실적 : 30만원 이상
- 특화서비스
 - 전국 주유소 리터당 최대 60원 할인
 - 전국 영화관 현장할인, 영화 인터넷(인터파크, 네이버영화, Yes24) 예매 시 1,500원 청구 할인
 - 대형마트/병의원/학원 5% 청구할인
 - 패밀리레스토랑(아웃백, VIPS 등) 10% 청구할인
 - 롯데월드, 에버랜드 본인 자유이용권 50% 할인

플렉스 해볼까? 쇼핑·생활 혜택이 중요할 땐

공무원연금 MEMBERS 국민카드



- 특별적립서비스 : 700만원 이상 이용시 3만점 포인트 리워드
- 전월 실적 : 30만원 이상
- 특화서비스
 - 대형마트, 백화점, 편의점 10% 할인
 - 인터파크 누리집 통해 예매 시 3,500원 할인
 - 음식점, 커피전문점, 약국 10% 할인
 - 전화, 케이블, 인터넷 이용료 10% 할인
 - 롯데월드, 에버랜드 이용권 50% 할인
 - 캐리비안 베이 이용권 30% 할인
 - 주유소/충전소 리터당 80원 할인
 - 버스, 지하철, 택시 10% 할인

공무원연금 제휴신용카드(우리BC)



- 전월 실적 : 30만원 이상
- 특화서비스
 - 5대 업종내 모든 가맹점에서 5% 청구할인(일1회, 월3회까지)
(대형마트) 이마트, 롯데마트, 홈플러스 등
(백화점) 롯데, 신세계, 현대, 갤러리아 등
(주유) SK에너지, GS칼텍스, S-Oil 등
(병원) 전국 모든 병의원
(학원) 전국 모든 학원(인터넷 결제 제외)
 - 통신비 자동이체 3% 할인
 - 패밀리레스토랑(애슐리, 피자헛, 아웃백 등) 25% 청구할인
 - 놀이공원 이용권 50% 할인
 - CGV, 롯데시네마, 메가박스 최대 6천원 할인
 - 스타벅스, 탐앤탐스 20% 청구할인



04

청구할인 서비스 안내

● 웰페어클럽이란?

공무원연금제휴카드를 웰페어클럽 가맹점에서 사용하면 추가 할인혜택을 제공받을 수 있는 서비스(전국 인기브랜드 3~10% 추가 청구할인)



이용방법



가맹브랜드
가맹점 위치 확인



방문 결제시
복지카드(공무원연금제휴카드) 사용



청구할인
적용

이용문의 : ☎ 1522-0521